

SOLO

É um sistema criado especialmente para a exposição central de produtos em áreas de circulação. Perfeito para induzir o auto-serviço e otimizar o espaço.

114_Solo

112_Ilustrações Técnicas





ILUSTRAÇÃO TÉCNICA
LINHA SOLO

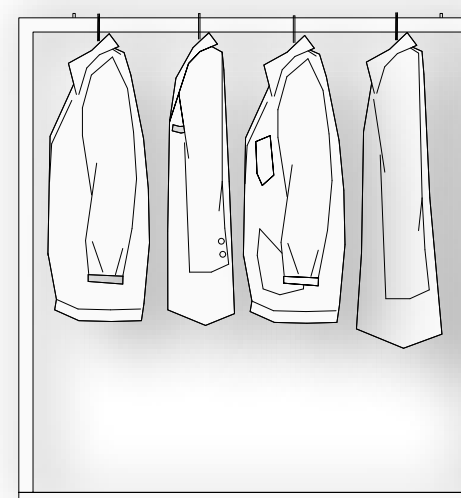
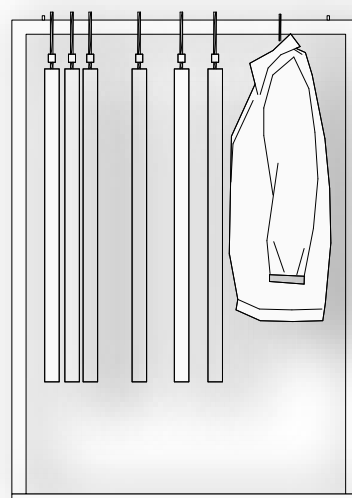
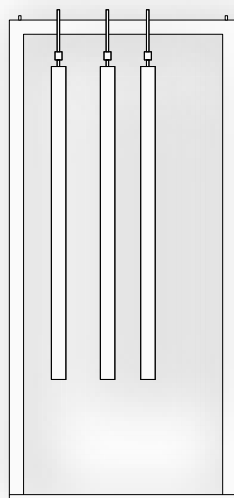
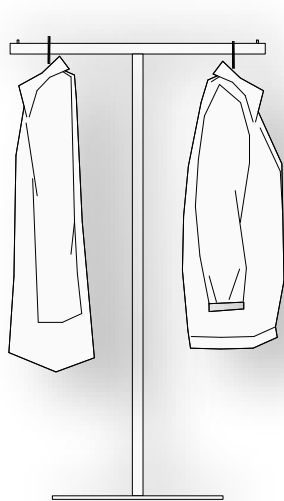

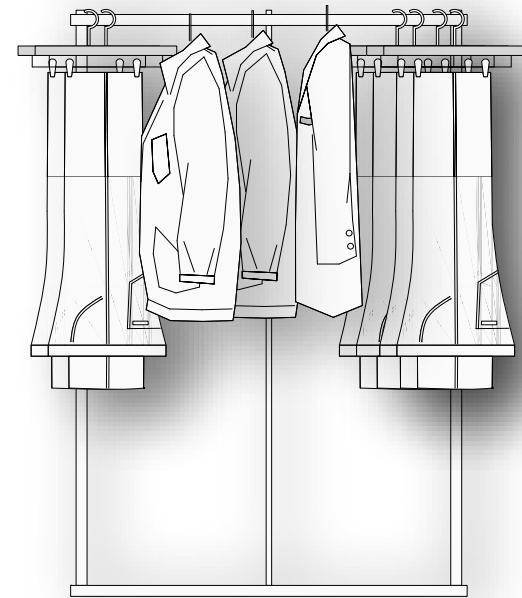
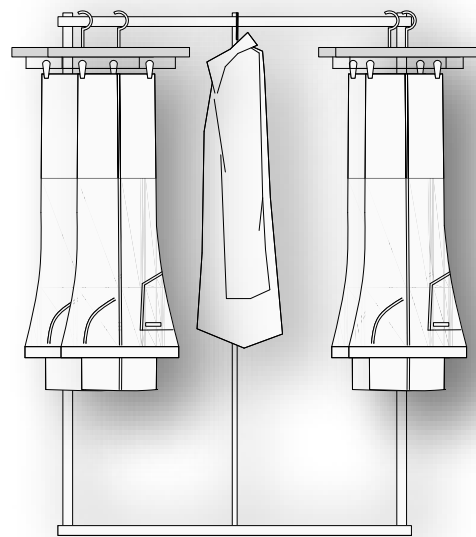
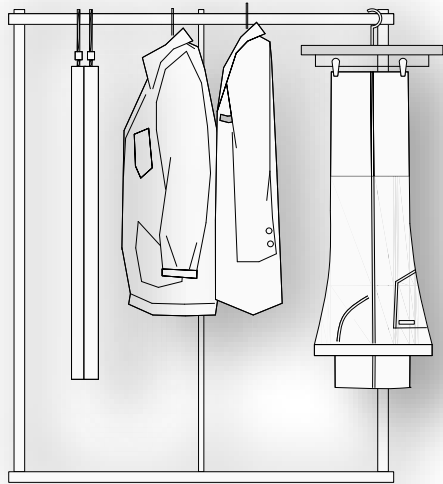

SOLO



PEÇA

ARARA RETANGULAR

CÓDIGO	ACABAMENTO
ARAR2851	Clear Coat
ARAR0951	Preto
DIMENSÕES	610x1285x460mm
MATERIAL	Aço Carbono
CARGA	30 kg

CÓDIGO	ACABAMENTO
ARAR2852	Clear Coat
ARAR0952	Preto
DIMENSÕES	910x1285x460mm
MATERIAL	Aço Carbono
CARGA	35 kg

CÓDIGO	ACABAMENTO
ARAR2853	Clear Coat
ARAR0953	Preto
DIMENSÕES	1210x1285x460mm
MATERIAL	Aço Carbono
CARGA	40 kg





PEÇA

ARARA "C"

CÓDIGO	DIMENSÕES
ARAR5A05	920 x 1130 x 460mm
ACABAMENTO	Preto
MATERIAL	Aço Carbono
CARGA	30 kg
ARAR3A05	920 x 1130 x 460mm
ACABAMENTO	Clear Coat
MATERIAL	Aço Carbono
CARGA	30 kg

CÓDIGO	DIMENSÕES
ARAR5A06	920 x 1360 x 460mm
ACABAMENTO	Preto
MATERIAL	Aço Carbono
CARGA	30 kg
ARAR3A06	920 x 1360 x 460mm
ACABAMENTO	Clear Coat
MATERIAL	Aço Carbono
CARGA	30 kg

CÓDIGO	DIMENSÕES
ARAR5A07	920 x 1530 x 460mm
ACABAMENTO	Preto
MATERIAL	Aço Carbono
CARGA	30 kg
ARAR3A07	920 x 1530 x 460mm
ACABAMENTO	Clear Coat
MATERIAL	Aço Carbono
CARGA	30 kg



PEÇA

ARARA "T"

CÓDIGO	DIMENSÕES
ARAR7A04	915 x 1630 x 510mm
ACABAMENTO	Satin Nickel
MATERIAL	Aço Carbono
CARGA	30 kg

MOBILE

É um sistema movel criado especialmente para a exposição central de produtos em áreas de circulação. Perfeito para induzir o auto-serviço, otimizar o espaço e facil para movimentar.

120_Mobile

121_Acessórios

118_Ilustração Técnica

ILUSTRAÇÃO TÉCNICA
LINHA MOBILE

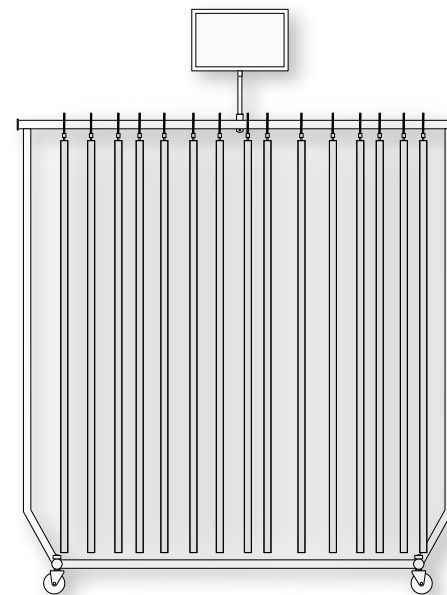
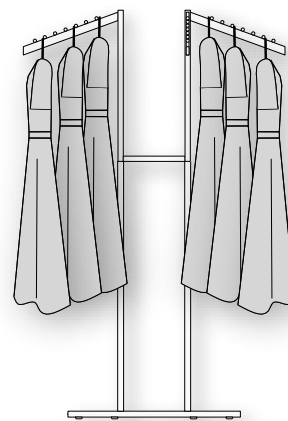
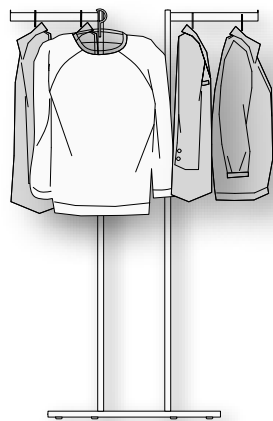
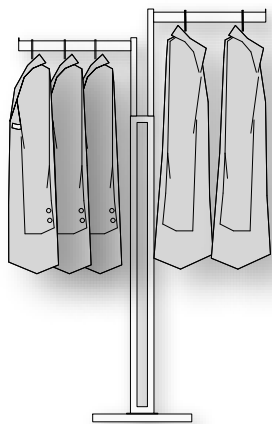

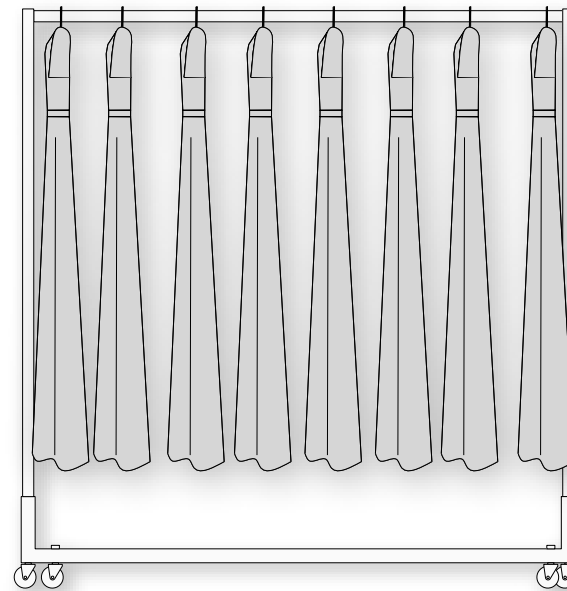
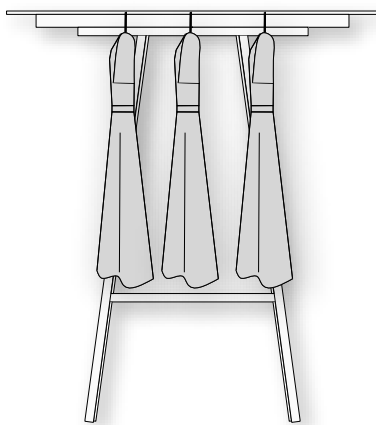
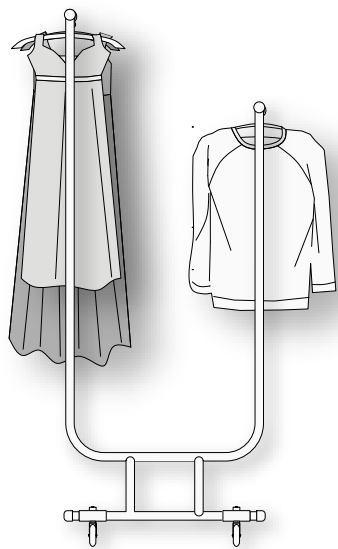

MÓBILE



PEÇA ARARA DE DOIS BRAÇOS RETOS

CÓDIGO	ACABAMENTO
ARAR0201	Cromado
ARAR8501	Clear Coat
ARAR0901	Preto
DIMENSÕES	C=406mm = 16" H = 1220mm a 1830mm (altura ajustável a cada 7,6cm = 3")
CARGA	55 kg em cada braço



PEÇA ARARA DE QUATRO BRAÇOS RETOS

CÓDIGO	ACABAMENTO
ARAR0202	Cromado
ARAR8502	Clear Coat
ARAR0902	Preto
DIMENSÕES	C=406mm = 16" H = 1220mm a 1830mm (altura ajustável a cada 7,6cm = 3")
CARGA	32 kg em cada braço



PEÇA ARARA DE QUATRO BRAÇOS INCLINADOS

CÓDIGO	DIMENSÕES
ARAR0203	C=457mm = 18" H = 1220mm a 1830mm (altura ajustável a cada 7,6cm = 3")
CARGA	28 kg em cada braço
ACABAMENTO	Cromado



PEÇA ARARA CIRCULAR

CÓDIGO	DIMENSÕES	CARGA
ARAR0205	H=1250mm (ajust.) R= 930mm	180 kg
ACABAMENTO	Cromado	



PEÇA ARARA MÓVEL DOBRÁVEL

CÓDIGO	DIMENSÕES	CARGA
ARAR0204	C=1220mm a 1830mm H = 1400 a 1650mm	155 kg
ACABAMENTO	Cromado	



PEÇA ARARA Z RACK

CÓDIGO	DIMENSÕES	CARGA
PRETO: ARAR0232 VERMELHO: ARAR0F43 VERDE-LIMÃO: ARAR0A41 LARANJA: ARAR0A42	C=1550mm H = 1730mm L=560mm	80 kg
ACABAMENTO	Cromado	
BASE	Preto, Vermelho, Verde Limão, Laranja	



PEÇA ARARA MÓVEL DUPLA DOBRÁVEL

CÓDIGO	DIMENSÕES
ARAR0233	C=1510mm H =1280mm L=570mm
CARGA	155 kg
ACABAMENTO	Cromado

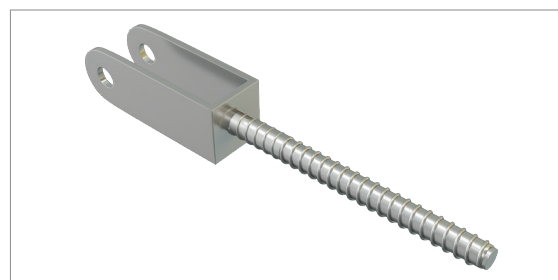

PEÇA SINALIZADOR CROMADO PARA ARARA

CÓDIGO	DIMENSÕES
ARAR0207	L=285mm; H = 182mm E=10mm
ACABAMENTO	Cromado

Obs: Necessita do suporte ARAR0206 e ACRI4518 como complemento

PEÇA GANCHO SUPORTE DE SINALIZADOR CROMADO PARA ARARA

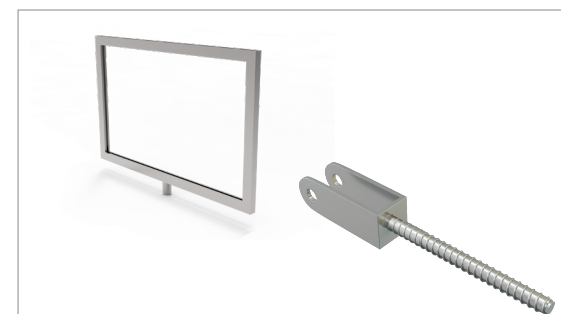
CÓDIGO	DIMENSÕES
ARAR0206	L=18mm H = 182mm
ACABAMENTO	Cromado

PEÇA KIT SINALIZADOR CROMADO PARA ARARA COM SUPORTE

CÓDIGO	DIMENSÕES
ARAR0210	L = 285mm; H = 182mm E = 10mm
ACABAMENTO	Cromado

MÓBILE



PEÇA	ARARA 1200X1500X450MM EM METALON 25X25MM COM RODÍZIO
-------------	---

CÓDIGO	ARAR0Z01
DIMENSÕES	1200X1500X450MM
CARGA	40 kg



PEÇA	ARARA 1200X1850X450MM EM METALON 25X25MM COM RODÍZIO
-------------	---

CÓDIGO	ARAR0Z03
DIMENSÕES	1200X1850X450MM
CARGA	40 kg

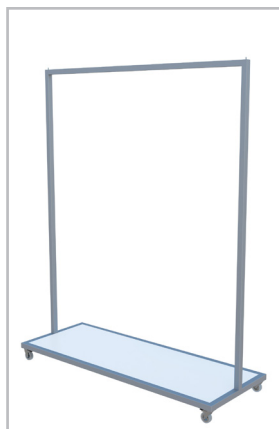

PEÇA	ARARA 1200X1500X450MM EM METALON 25X25MM COM BASE EM MDF 18MM E RODÍZIO
-------------	--

CÓDIGO	ARAR0Z02
DIMENSÕES	1200X1500X450MM
CARGA	40 kg

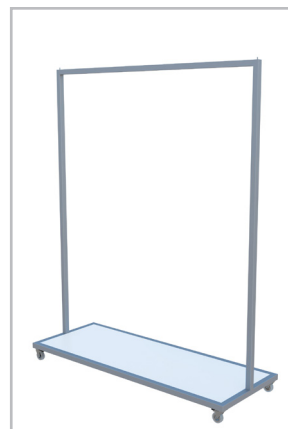

PEÇA	ARARA 1200X1850X450MM EM METALON 25X25MM COM BASE EM MDF 18MM E RODÍZIO
-------------	--

CÓDIGO	ARAR0Z04
DIMENSÕES	1200X1850X450MM
CARGA	40 kg





PEÇA ARARA 1200X1350X450MM EM METALON 25X25MM COM RODÍZIO

CÓDIGO	ARAR0Z05
DIMENSÕES	1200X1350X450MM
CARGA	40 kg

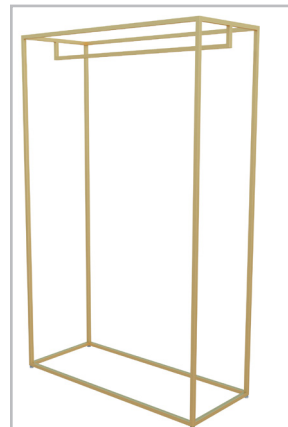

PEÇA ARARA 1200X1900X500MM INOX 20X20MM PINT.INOX GOLD BASE MDF18MM BR C/ PE NIV

CÓDIGO	ARAR0Z07
DIMENSÕES	1200X1900X500MM
CARGA	40 kg

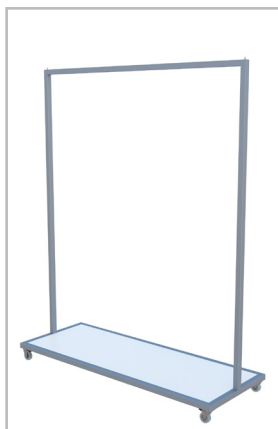

PEÇA ARARA 1200X1350X450MM EM METALON 25X25MM COM BASE EM MDF 18MM E RODÍZIO

CÓDIGO	ARAR0Z06
DIMENSÕES	1200X1350X450MM
CARGA	40 kg

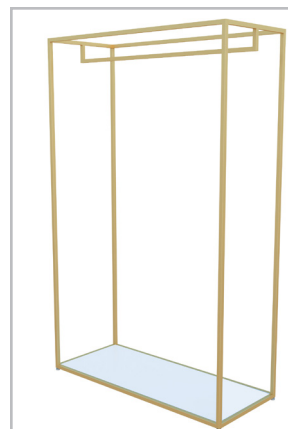

PEÇA ARARA 1200X1900X500MM PINT.ELET.MATTE GOLD BASE MDF 18MM BR C/ PE NIVELADOR

CÓDIGO	ARAR0Z08
DIMENSÕES	1200X1900X500MM
CARGA	40 kg

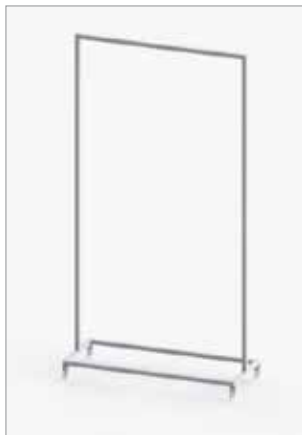

PEÇA ARARA DESFILE C/ RODÍZIO	
CÓDIGO	ACABAMENTO
ARAR0Z79	Clear Coat
ARAR0978	Preto
DIMENSÕES	C = 1050mm H = 1360mm L = 400mm
CARGA	40 kg

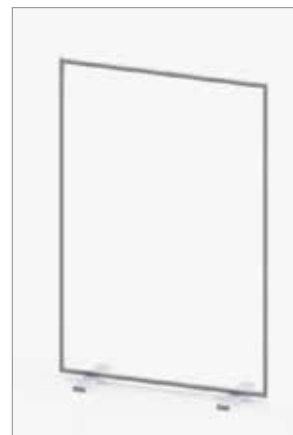

PEÇA ARARA SKETCH RETANGULAR	
CÓDIGO	ACABAMENTO
ARAR0369	Clear Coat
ARAR0368	Preto
DIMENSÕES	C = 1000mm H = 1850mm L = 400mm
CARGA	100 kg



PEÇA ARARA EM CRUZ CLEAR COAT (P)	
CÓDIGO	ACABAMENTO
ARAR0Z65	Prateleira Preta
ARAR0Z64	Prateleira Branca
DIMENSÕES	C = 450mm H = 1300mm L = 520mm
CARGA	40 kg



PEÇA ARARA EM CRUZ CLEAR COAT (G)	
CÓDIGO	ACABAMENTO
ARAR0Z67	Prateleira Preta
ARAR0Z66	Prateleira Branca
DIMENSÕES	C = 450mm H = 1800mm L = 520mm
CARGA	40 kg

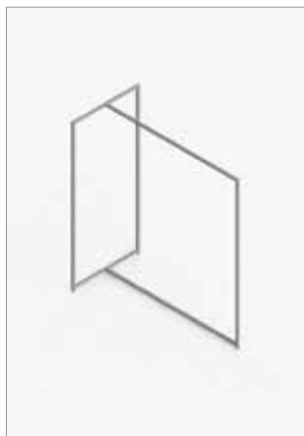

PEÇA ARARA EXPOSITORA 1300	
CÓDIGO	ACABAMENTO
ARAR0Z59	Clear Coat
ARAR0Z72	Preto
DIMENSÕES	C = 1200mm H = 1300mm L = 600mm
CARGA	40 kg

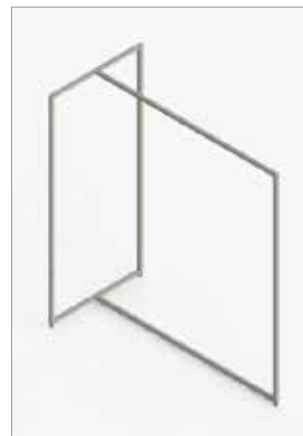

PEÇA ARARA EXPOSITORA 1800	
CÓDIGO	ACABAMENTO
ARAR0Z60	Clear Coat
ARAR0Z75	Preto
DIMENSÕES	C = 1200mm H = 1800mm L = 600mm
CARGA	50 kg

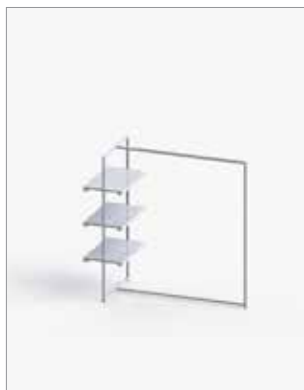

PEÇA ARARA EXPOSITORA 1300 C/ PRATELEIRAS	
CÓDIGO	ACABAMENTO
ARAR0Z58	3 Prateleiras Pretas
ARAR0Z62	3 Prateleiras Brancas
DIMENSÕES	C = 1380mm H = 1300mm L = 600mm
CARGA	40 kg



PEÇA ARARA EXPOSITORA 1800 C/ PRATELEIRAS	
CÓDIGO	ACABAMENTO
ARAR0Z61	3 Prateleiras Pretas
ARAR0Z63	3 Prateleiras Brancas
DIMENSÕES	C = 1380mm H = 1800mm L = 600mm
CARGA	50 kg

MÓBILE



PEÇA BANCO EXPOSITOR (P)

CÓDIGO	ACABAMENTO
MESA5806	Clear Coat c/ base mel. branca
MESA5907	Clear Coat c/ base mel. preta
MESA5914	Preta c/ base mel. branca
MESA5915	Preta c/ base mel. preta
DIMENSÕES	C = 350mm H = 480mm L = 350mm
CARGA	40 kg



PEÇA BANCO EXPOSITOR (G)

CÓDIGO	ACABAMENTO
MESA5805	Clear Coat c/ base mel. branca
MESA5908	Clear Coat c/ base mel. preta
MESA5917	Preta c/ base mel. branca
MESA5916	Preta c/ base mel. preta
DIMENSÕES	C = 350mm H = 800mm L = 350mm
CARGA	40 kg

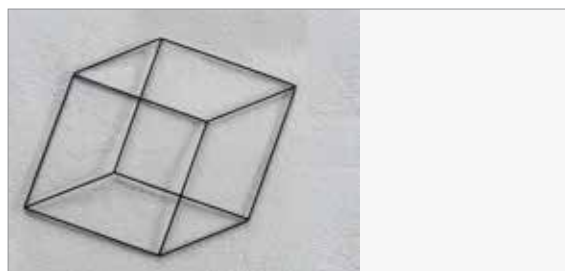

PEÇA CUBO DE AÇO (VERGALHÃO)

CÓDIGO	ACABAMENTO
CUBO0921	Preto
CUBO8521	Clear Coat
CUBO2021	Zincado
DIMENSÕES	C = 400mm H = 400mm L = 400mm



PEÇA SINALIZADOR ACRÍLICO PARA ARARA

CÓDIGO	DIMENSÕES
ARAR4501	C= 178mm L= 4mm H= 144mm
ACABAMENTO	Acrílico

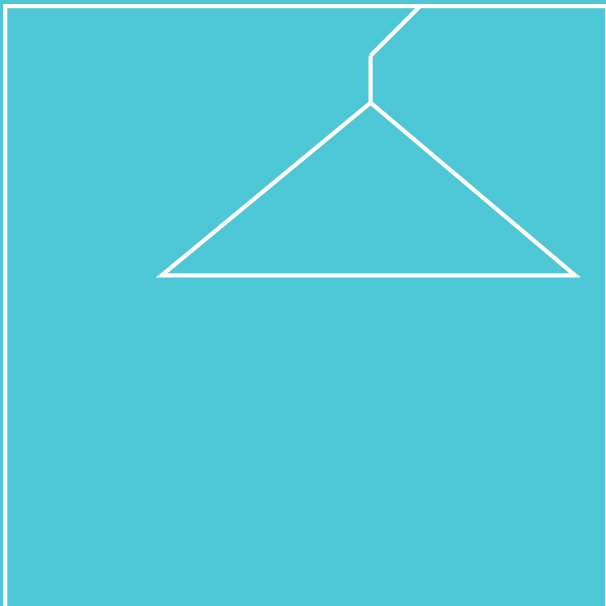

SISTEMAS CABIDES

Os cabides são produzidos nas maiores potências do mundo, China e Estados Unidos por uma questão de otimização de custos, capacidade produtiva e qualidade.

Todas as nossas produções estão sobre um olhar minucioso para estabelecer normas internacionais de segurança e submeter nossos produtos com testes de segurança em parcerias com instituições reconhecidas internacionalmente. .

128_Linha de Cabides

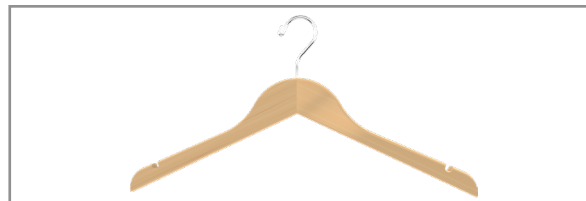

PEÇA CABIDE CURVO

CÓDIGO	COR
CCMN5001	Marfim
CCBN5001	Branco
CCPN5001	Preto
CCRN5001	Marrom

ACABAMENTO Metais em acabamento níquel

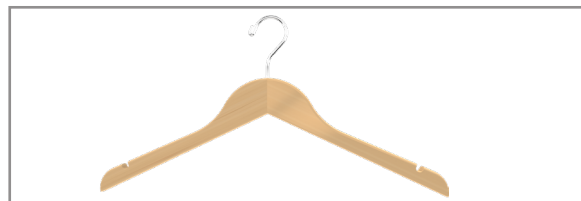

PEÇA CABIDE RETO

CÓDIGO	COR
CRMN5001	Marfim
CRBN5001	Branco
CRPN5001	Preto
CRRN5001	Marrom

ACABAMENTO Metais em acabamento níquel

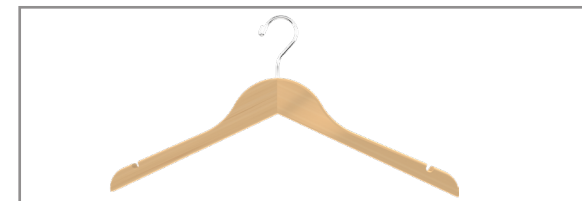

PEÇA CABIDE RETO INFANTIL

CÓDIGO	COR
CRMN5001	Marfim

ACABAMENTO Metais em acabamento Níquel

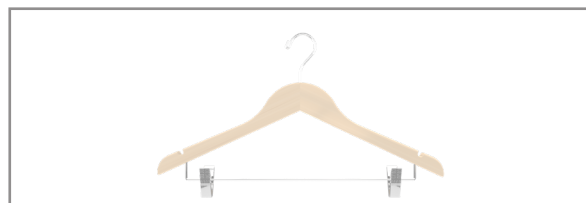

PEÇA CABIDE CURVO CLIP

CÓDIGO	COR
CCMN5002	Marfim
CCBN5002	Branco
CCPN5002	Preto
CCRN5002	Marrom

ACABAMENTO Metais em acabamento níquel

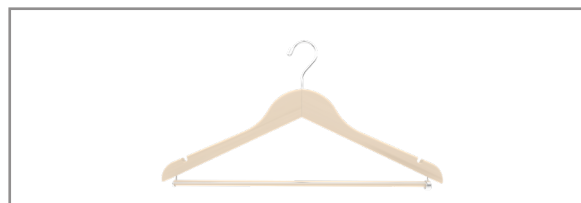

PEÇA CABIDE BARRA FIXA

CÓDIGO	COR
CCMN5006	Marfim
CCBN5006	Branco
CCPN5006	Preto
CCRN5006	Marrom

ACABAMENTO Metais em acabamento níquel

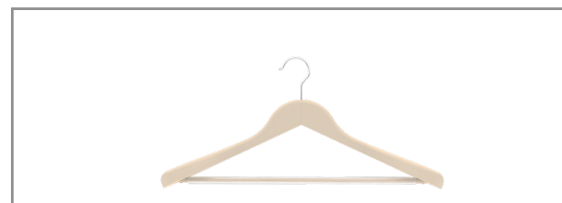

PEÇA CABIDE LARGO BARRA

CÓDIGO	COR
CCMN5005	Marfim
CCBN5005	Branco
CCPN5005	Preto
CCRN5005	Marrom

ACABAMENTO Metais em acabamento níquel

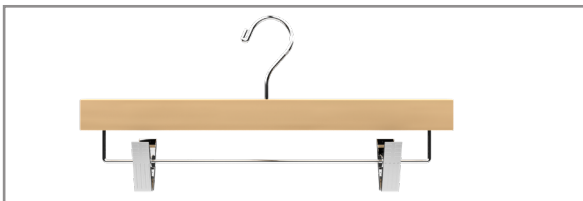

PEÇA CABIDE CALÇA

CÓDIGO COR

CRMN5003	Marfim
CRBN5003	Branco
CRPN5003	Preto
CRRN5003	Marrom

ACABAMENTO Metais em acabamento níquel



PEÇA CABIDE RETO CLIP

CÓDIGO COR

CRMN5002	Marfim
CRBN5002	Branco
CRPN5002	Preto
CRRN5002	Marrom

ACABAMENTO Metais em acabamento níquel

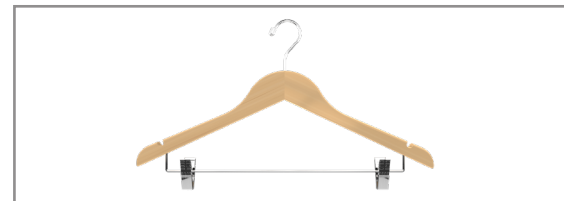

PEÇA CABIDE RETO CLIP INFANTIL

CÓDIGO COR

CRMN5102	Marfim
----------	--------

ACABAMENTO Metais em acabamento Níquel



PEÇA	CABIDE CORPO
-------------	---------------------

CÓDIGO	COR
CRMN5004	Marfim
CRBN5004	Branco
CRPN5004	Preto
CRRN5004	Marrom
ACABAMENTO	Metais em acabamento níquel



PEÇA	CABIDE CORPO
-------------	---------------------

CÓDIGO	COR
CCMN5004	Marfim
CCBN5004	Branco
CCPN5004	Preto
CCRN5004	Marrom
ACABAMENTO	Metais em acabamento Níquel

RAIL

Rail One da Instantshop é um sistema ágil e versátil,

de fácil montagem e instalação. Seu módulo de tubulação e a variedade de seus conectores permitem diversas composições e desenhos para serem manuseados e adaptados ao seu projeto.

RAIL ONE INSTANTSHOP.

PARA UM AMBIENTE BONITO E VERSÁTIL.

85_Rail

87_Acessórios

84_Ilustrações Técnicas





ILUSTRAÇÃO TÉCNICA
LINHA RAIL

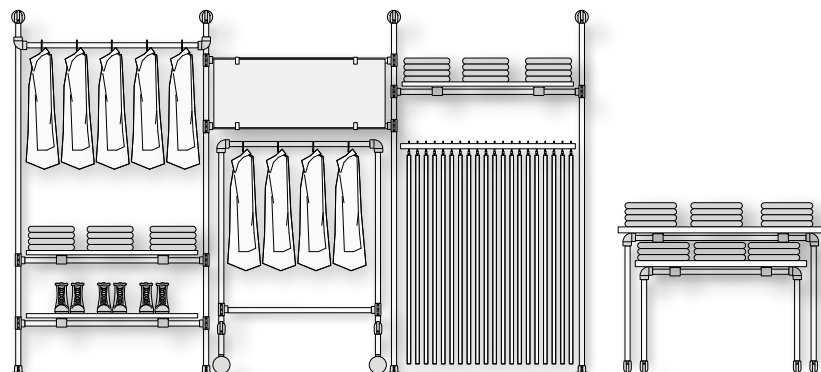
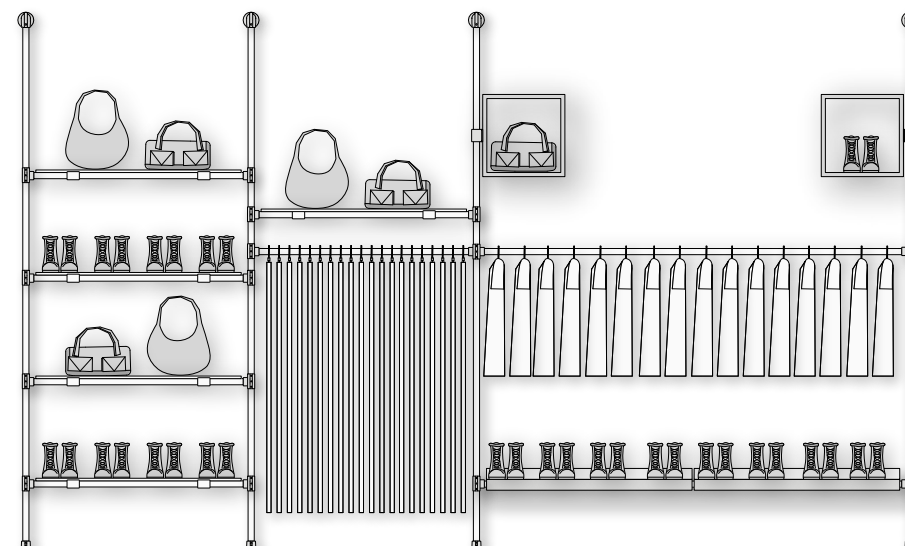
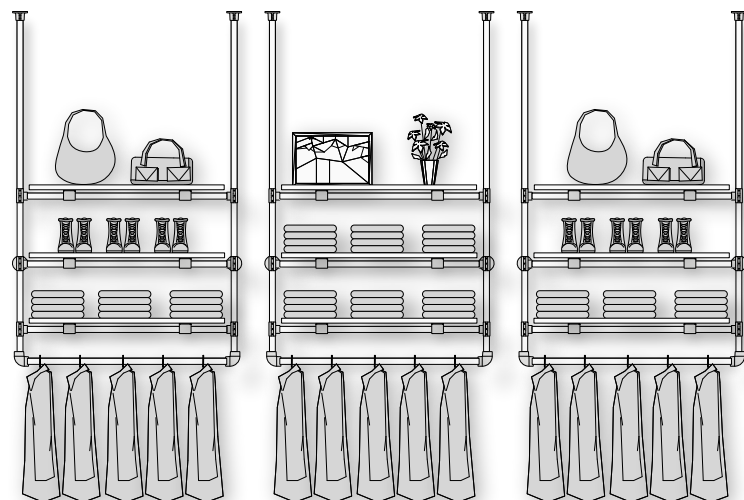

PEÇA
DESCRIÇÃO

RAIL

É um sistema que apresenta um mix de robustez e delicadeza. Seus tubos anodizados conferem beleza e resistência contra corrosão. Os variados conectores tem em sua composição alumínio fundido da mais alta qualidade.

TUBO ANODIZADO 1 1/4" X 3 M

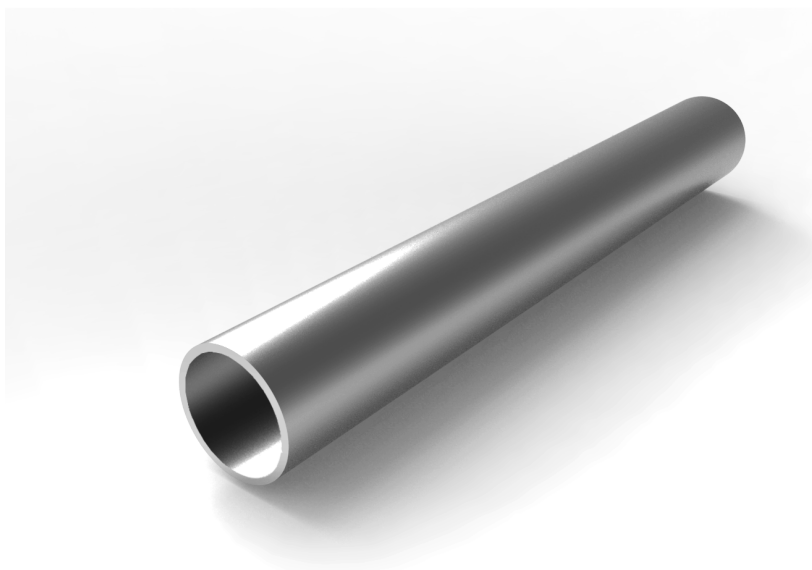

CÓDIGO	ACABAMENTO	DIMENSÕES
RAIL0631	Rail One	C=31,75mm ; P=3000mm
RAIL0933	Rail Black	C=31,75mm ; P=3000mm
RAIL0Z31	Rail Rústico	C=31,75mm ; P=3000mm
RAIL0731	Rail Cobre	C=31,75mm ; P=3000mm

MATERIAL

Alumínio Anodizado/ Aço Carbono

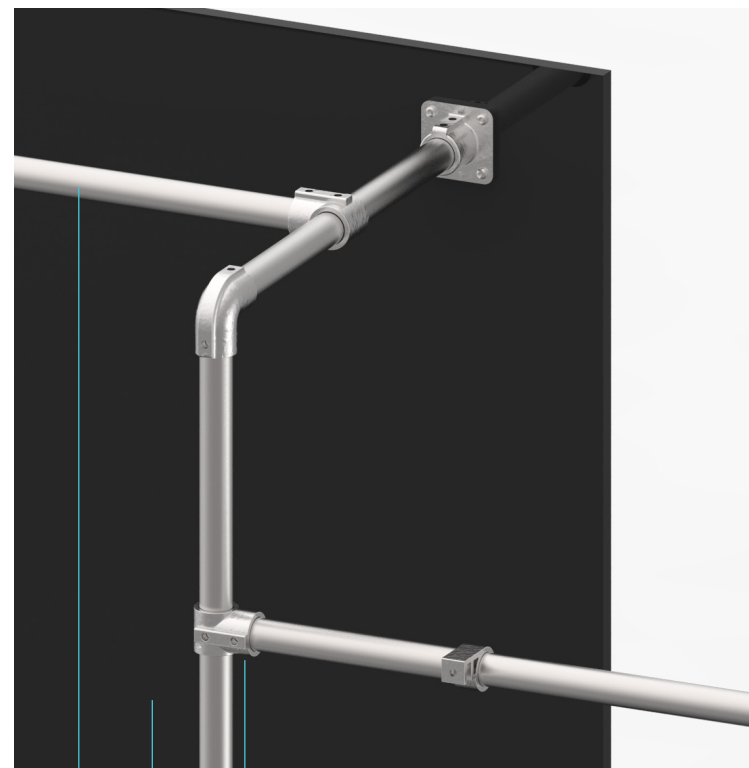

Conector

Parede ou MDF

Tubo de Alumínio



DESENHO TÉCNICO

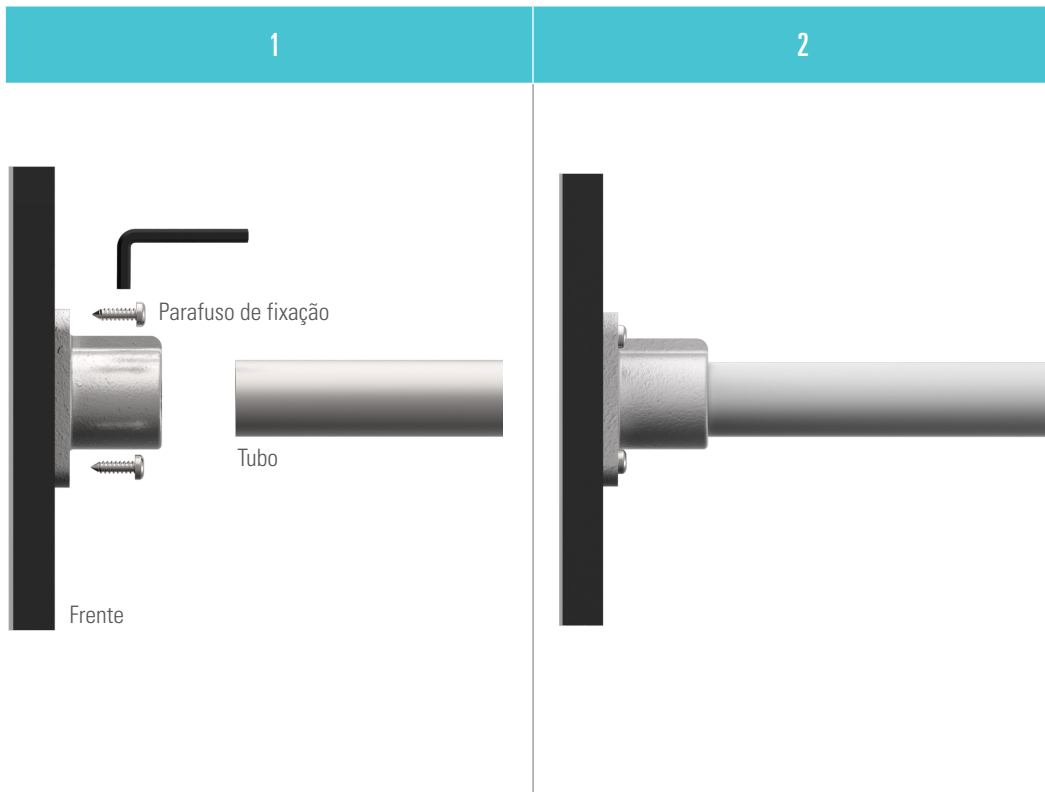

OBSERVAÇÕES:

- 1) Este sistema, por suportar maior peso, deve ser instalado em paredes de alvenaria ou em placas metálicas.
- 2) O conector é vendido com a chave Allen para instalação.
- 3) Deve-se certificar de que o sistema teve seus parafusos apertados corretamente.
- 4) A limpeza dos tubos deve ser realizada periodicamente com água e detergente neutro, sem materiais abrasivos, afim de dar maior durabilidade aos mesmos.
- 5) Os tubos são fornecidos com 3 metros de comprimento. Tamanhos especiais ficam por conta do cliente.

ACESSÓRIOS

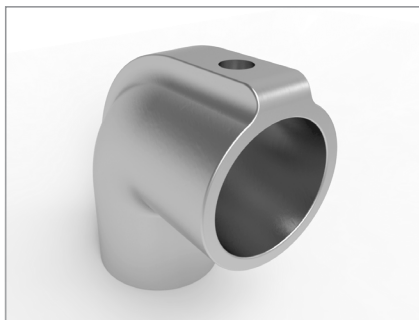

PEÇA	COTOVELO SIMPLES
------	------------------

CÓDIGO	ACABAMENTO
RAIL0601	Rail One
RAIL0901	Rail Black
RAIL0701	Rail Cobre

DIMENSÕES

C=72mm ; H = 72mm

MATERIAL

Alumínio Anodizado

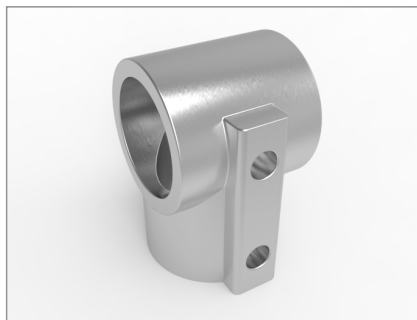

PEÇA	CONECTOR "T"
------	--------------

CÓDIGO	ACABAMENTO
RAIL0602	Rail One
RAIL0902	Rail Black
RAIL0702	Rail Cobre

DIMENSÕES

C=44mm ; H = 67mm

MATERIAL

Alumínio Anodizado

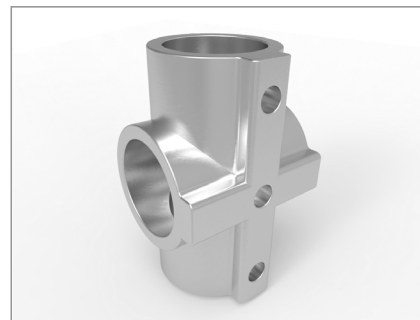

PEÇA	CONECTOR CRUZ ALONGADA
------	------------------------

CÓDIGO	ACABAMENTO
RAIL0603	Rail One
RAIL0903	Rail Black
RAIL0703	Rail Cobre

DIMENSÕES

C=89mm ; H = 44mm

MATERIAL

Alumínio Anodizado

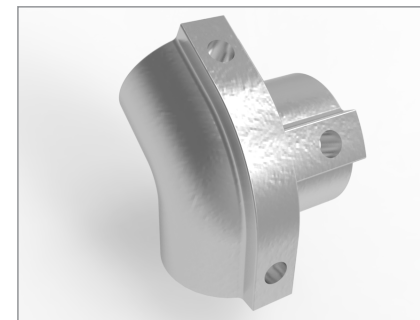

PEÇA	CONECTOR TRIPLO DE QUINA
------	--------------------------

CÓDIGO	ACABAMENTO
RAIL0604	Rail One
RAIL0904	Rail Black
RAIL0704	Rail Cobre

DIMENSÕES

C=44mm ; H = 68mm

MATERIAL

Alumínio Anodizado





PEÇA **CONECTOR CRUZ EXTERNO**

CÓDIGO	ACABAMENTO
RAIL0605	Rail One
RAIL0905	Rail Black
RAIL0705	Rail Cobre

DIMENSÕES

C=89mm ; H = 89mm

MATERIAL

Alumínio Anodizado



PEÇA **CONECTOR QUADRUPLO CENTRAL**

CÓDIGO	ACABAMENTO
RAIL0606	Rail One
RAIL0906	Rail Black
RAIL0706	Rail Cobre

DIMENSÕES

C=72mm ; H = 60mm

MATERIAL

Alumínio Anodizado

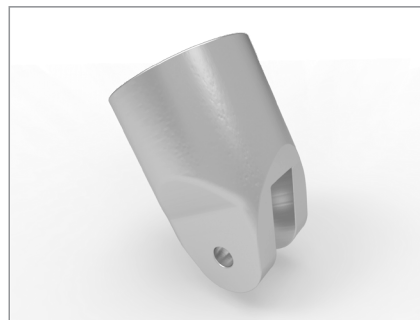

PEÇA **FÊMEA P/ COTOVELO "T" AJUSTÁVEL**

CÓDIGO	ACABAMENTO
RAIL0607	Rail One
RAIL0907	Rail Black
RAIL0707	Rail Cobre

DIMENSÕES

C=45mm ; H = 30mm

MATERIAL

Alumínio Anodizado

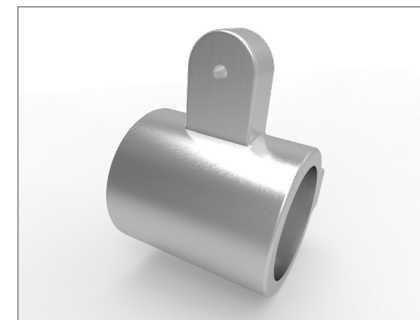

PEÇA **MACHO P/ COTOVELO "T" AJUSTÁVEL**

CÓDIGO	ACABAMENTO
RAIL0608	Rail One
RAIL0908	Rail Black
RAIL0708	Rail Cobre

DIMENSÕES

C=45mm ; H = 30mm

MATERIAL

Alumínio Anodizado

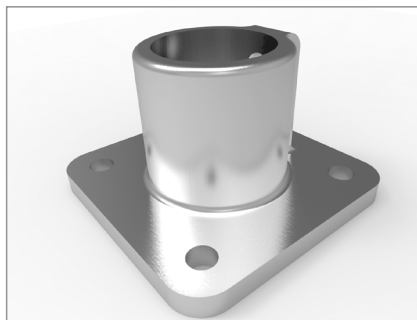

PEÇA FLANGE QUADRADA

CÓDIGO	ACABAMENTO
RAIL0610	Rail One
RAIL0910	Rail Black
RAIL0710	Rail Cobre

DIMENSÕES
C=76mm ; H = 76mm

MATERIAL
Alumínio Anodizado

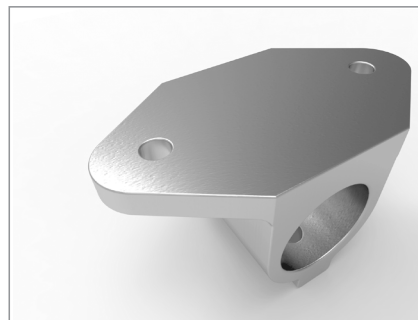

PEÇA SUPORTE PARA PRATELEIRA COM FUROS 5/16"

CÓDIGO	ACABAMENTO
RAIL0611	Rail One
RAIL0911	Rail Black
RAIL0711	Rail Cobre

DIMENSÕES
C=110mm ; H = 60mm

MATERIAL
Alumínio Anodizado

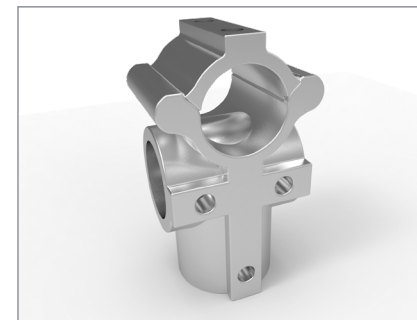

PEÇA CONECTOR CRUZ QUÁDRUPLO CENTRAL E CRUZ HOR

CÓDIGO	ACABAMENTO
RAIL0612	Rail One
RAIL0912	Rail Black
RAIL0712	Rail Cobre

DIMENSÕES
C=44mm ; H = 67mm

MATERIAL
Alumínio Anodizado



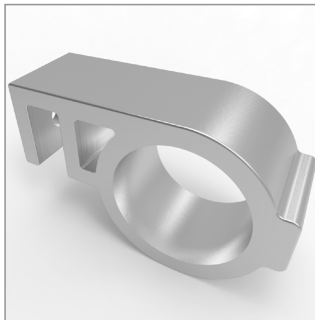

PEÇA		BRAÇADEIRA	
CÓDIGO	ACABAMENTO	DIMENSÕES	
RAIL0613	Rail One	C=67mm H = 45mm	
RAIL0913	Rail Black		
RAIL713	Rail Cobre		
MATERIAL		Alumínio Anodizado	

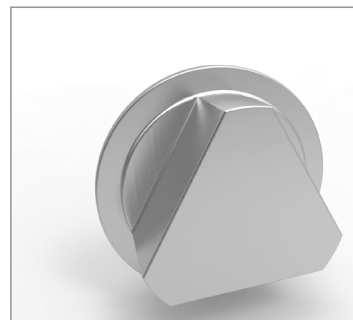

PEÇA		ACABAMENTO METÁLICO PARA TUBO 33MM (P)		
CÓDIGO	ACABAMENTO	DIMENSÕES	MATERIAL	
RAIL0614	Rail One	D = 33mm	Alumínio Anodizado	
RAIL0914	Rail Black			
RAIL0714	Rail Cobre			



PEÇA		FLANGE MÓVEL P/ PAREDE	
CÓDIGO	ACABAMENTO	DIMENSÕES	
RAIL0632	Rail One	C=41mm H = 81mm	
RAIL0932	Rail Black		
RAIL0732	Rail Cobre		
MATERIAL		Alumínio Anodizado	

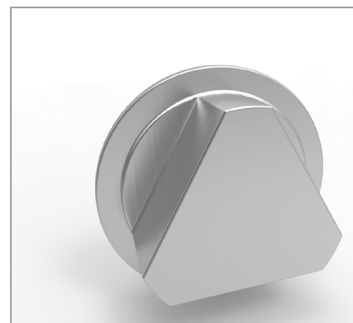

PEÇA		ACABAMENTO METÁLICO PARA TUBO 44MM (M)		
CÓDIGO	ACABAMENTO	DIMENSÕES	MATERIAL	
RAIL0615	Rail One	D = 33mm	Alumínio Anodizado	
RAIL0915	Rail Black			
RAIL0715	Rail Cobre			

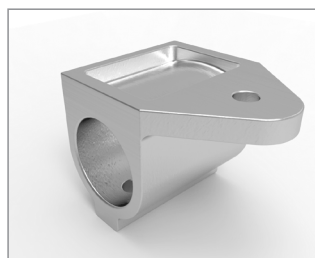

PEÇA		SUPORTE PARA PRATELEIRA COM FURO 5/16" 1" C/ 1 ABA	
CÓDIGO	ACABAMENTO		
RAIL0634	Rail One		
RAIL0734	Rail Cobre		
RAIL0934	Rail Cobre		

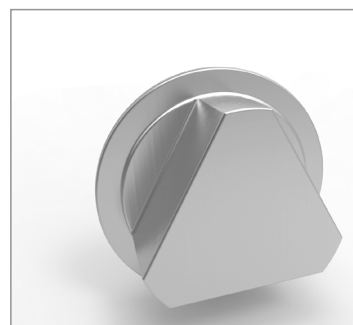

PEÇA		ACABAMENTO METÁLICO PARA TUBO 55MM (G)		
CÓDIGO	ACABAMENTO	DIMENSÕES	MATERIAL	
RAIL0616	Rail One	D = 33mm	Alumínio Anodizado	
RAIL0916	Rail Black			
RAIL0716	Rail Cobre			

PUCK

Sistema formado por monoponto externo de liga metálica com acabamento cromado, permitindo formar grande variedade de layouts de exposição. Altamente resistente e versátil. Recomendado pela criatividade de organização visual.

70_Botão Puck

72_Acessórios

78_Kits Puck para vidro

68_Ilustração Técnica

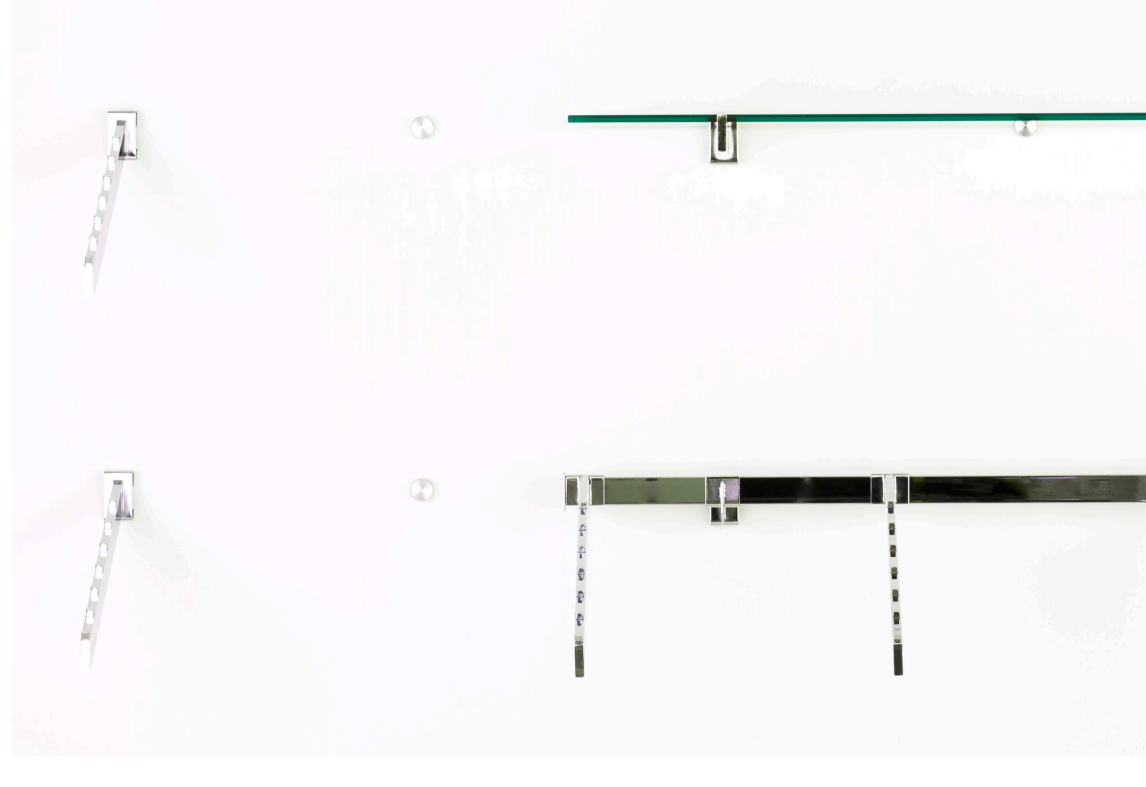
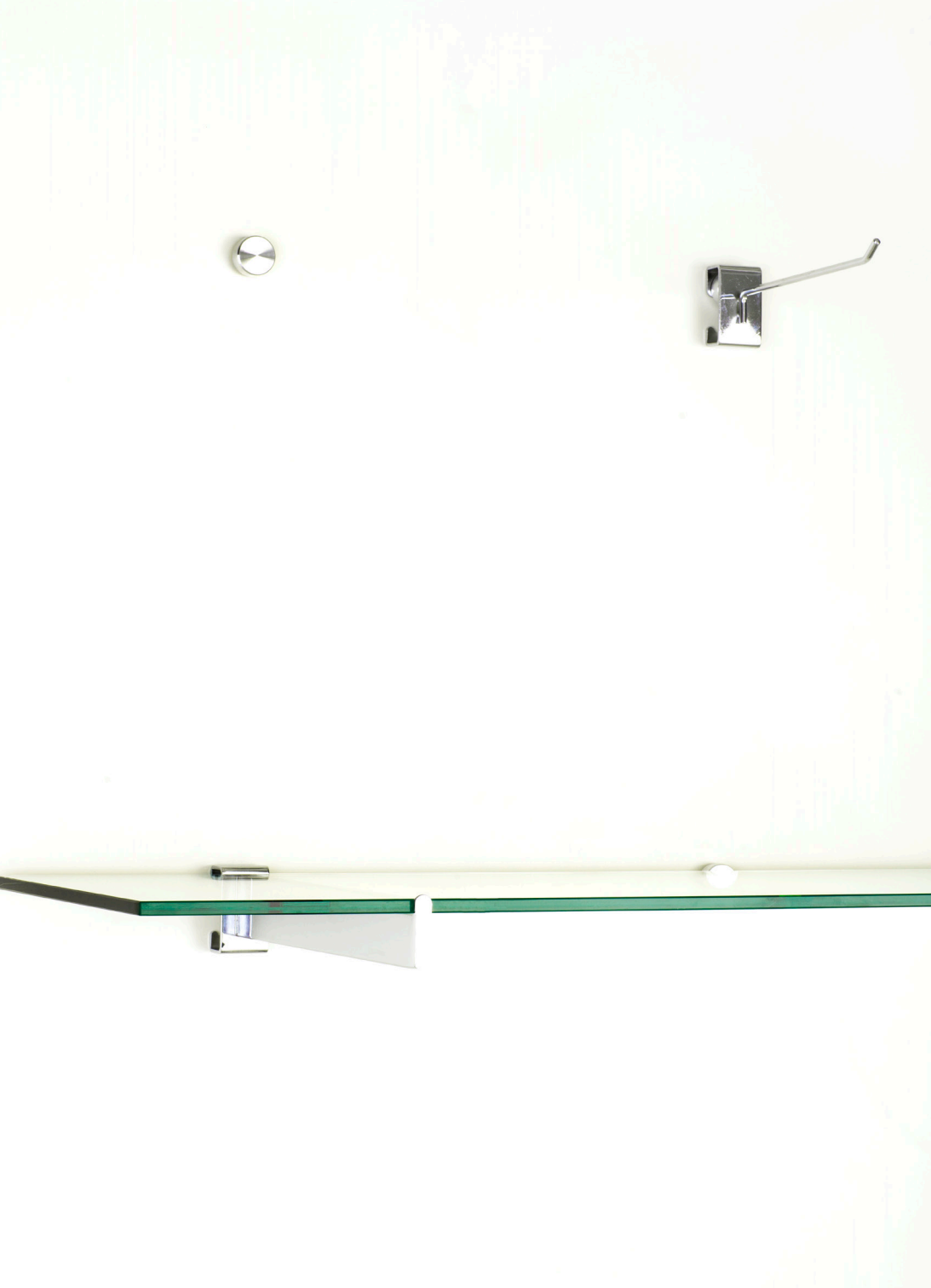



ILUSTRAÇÃO TÉCNICA
LINHA PUCK



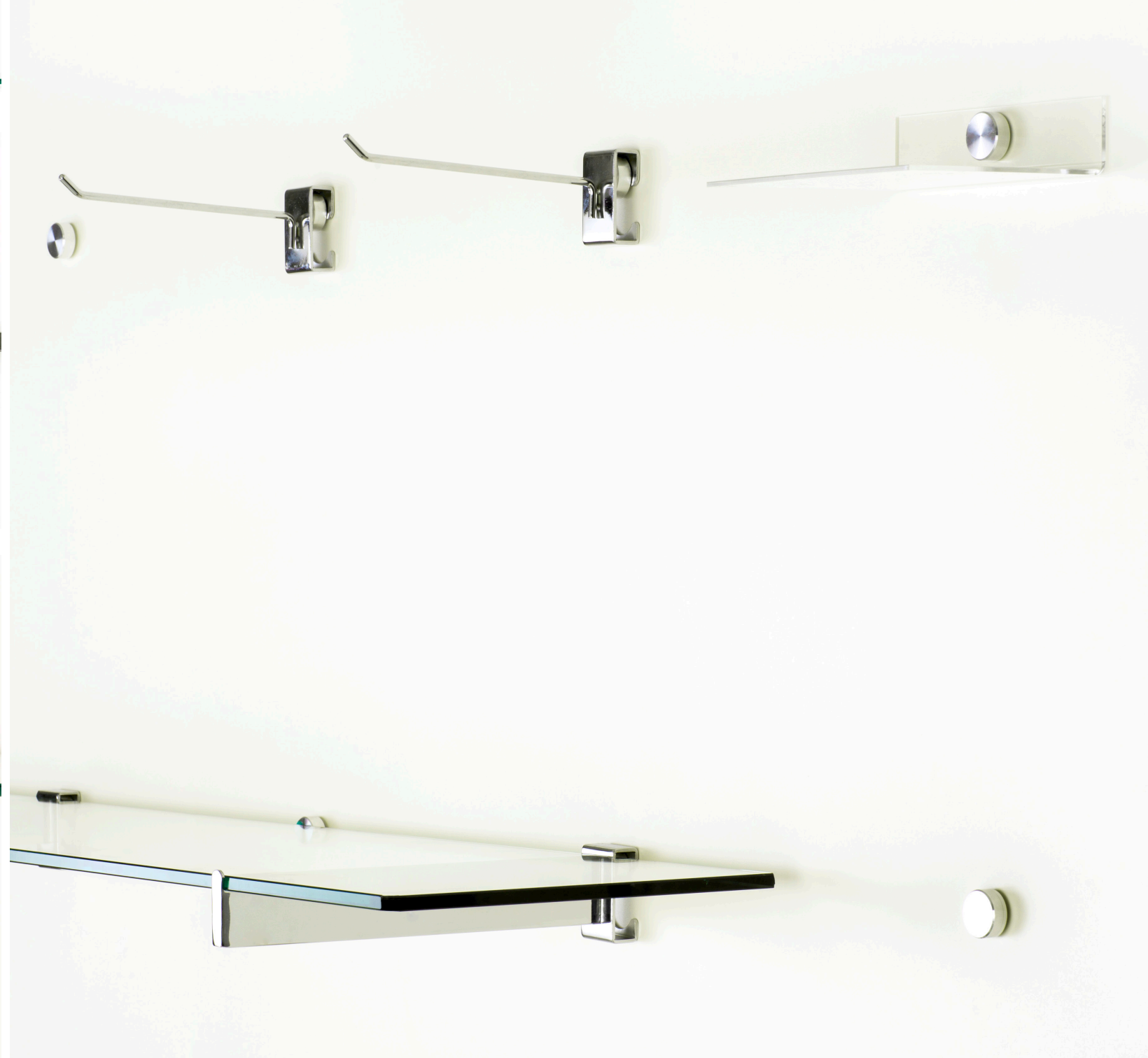
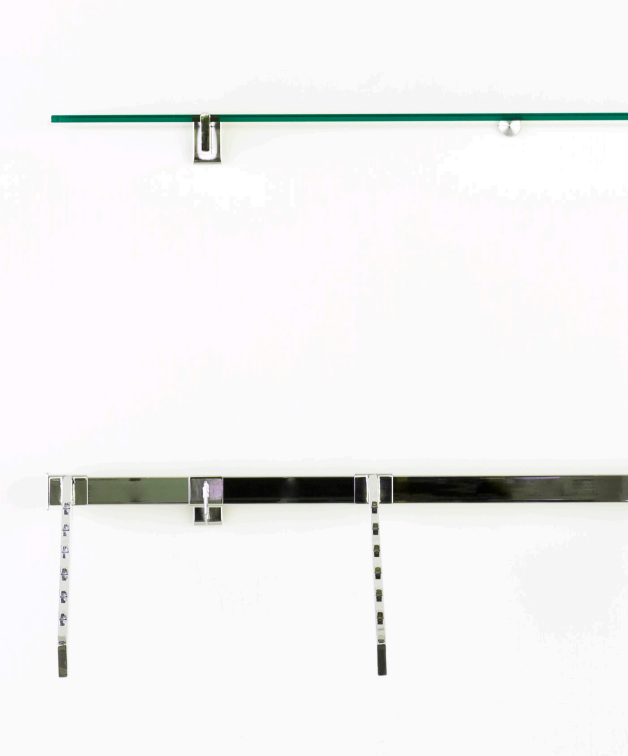
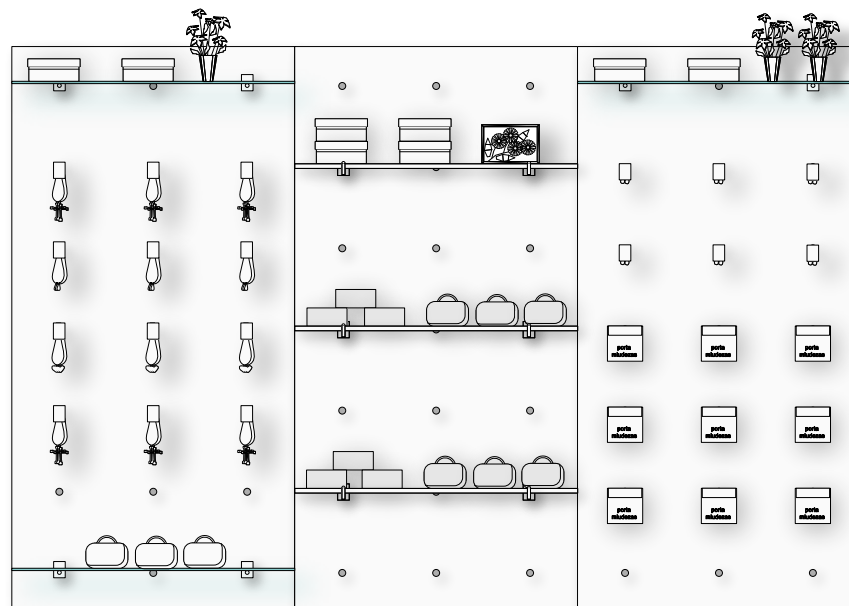
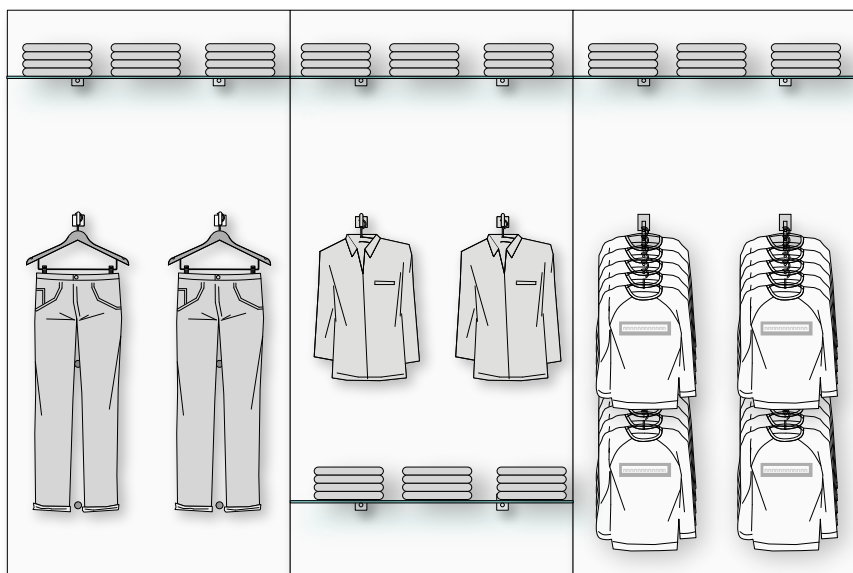
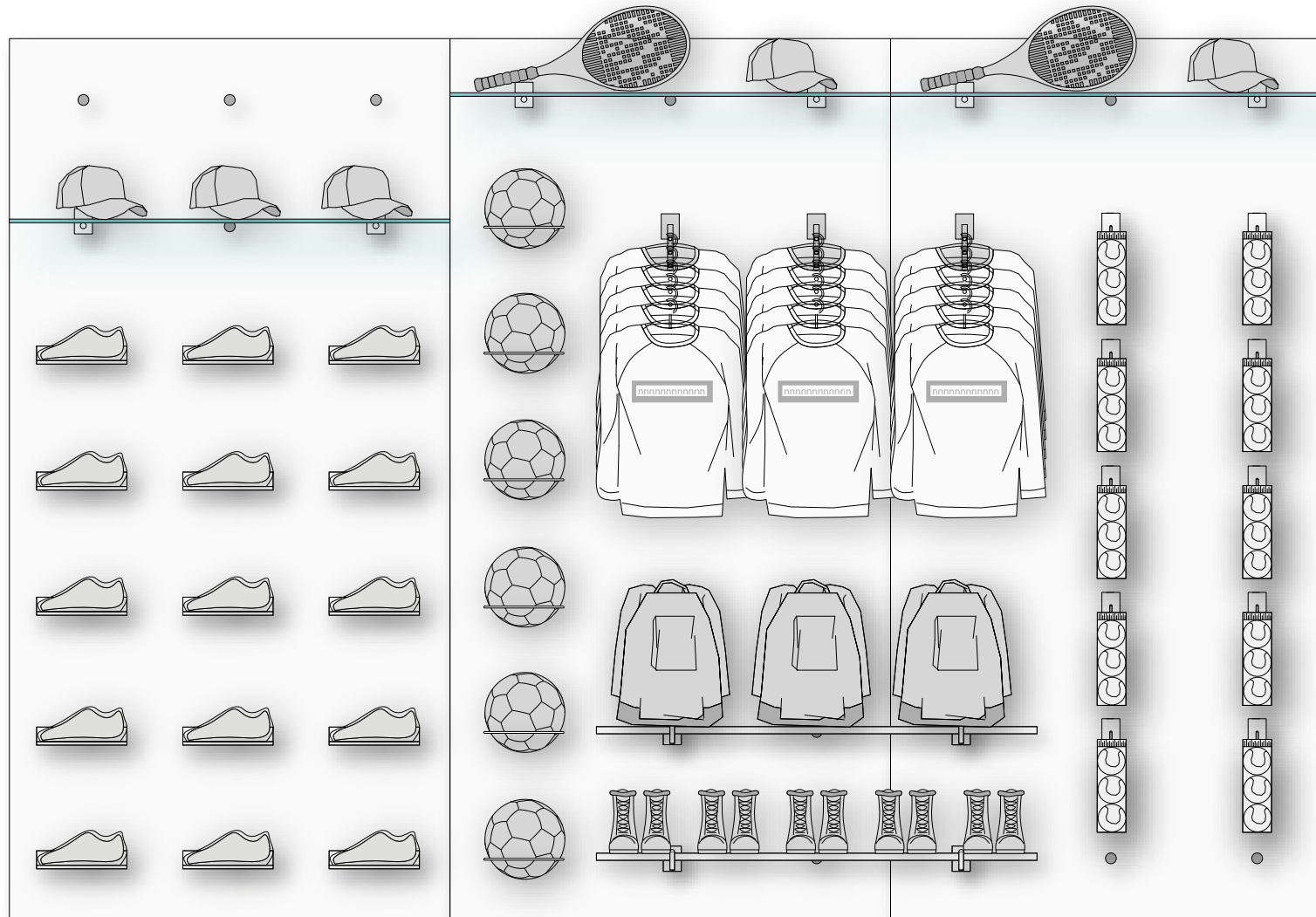

**PEÇA
DESCRIÇÃO**

SISTEMA PUCK

Sistema composto por botão e parafuso. Permite a exposição de araras, prateleiras e outros acessórios.

IMAGENS

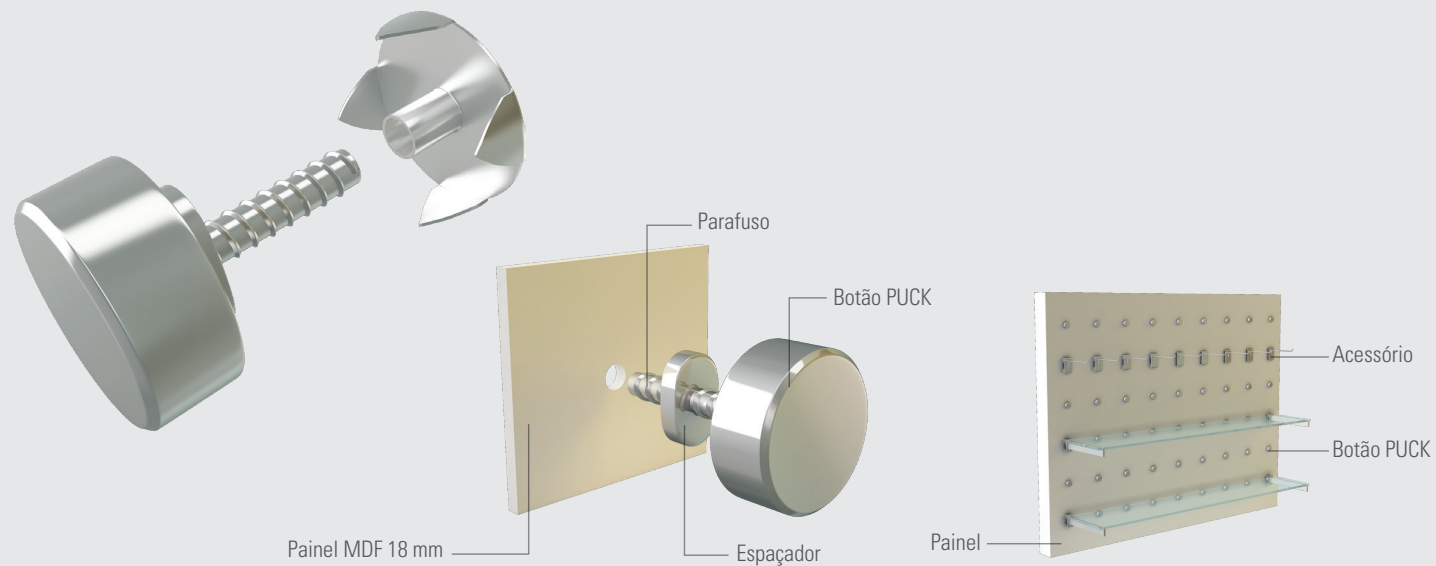

CÓDIGO	PUCK0616	DIMENSÕES	D = 30mm	ACABAMENTO	Alumínio Anodizado
CÓDIGO	PUCK0201	DIMENSÕES	D = 30mm	ACABAMENTO	Cromado
CARGA	10 kg				



**DESENHO
TÉCNICO**

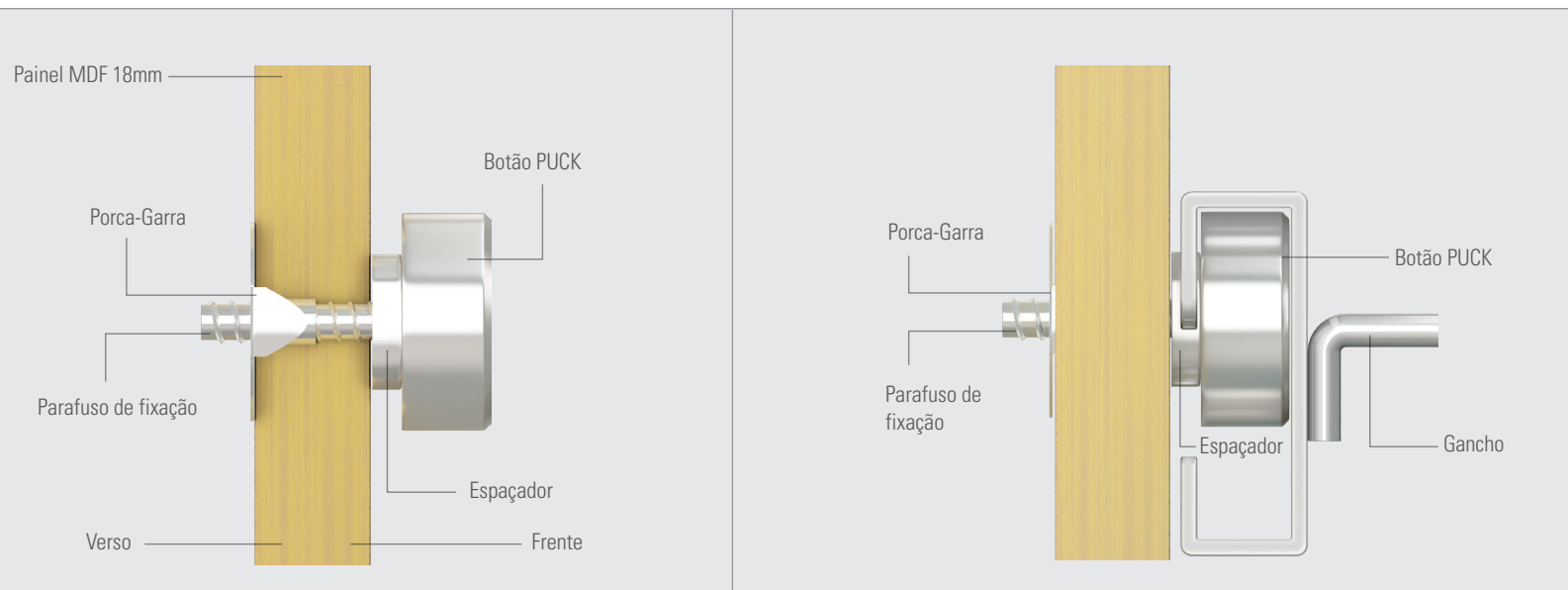

OBSERVAÇÕES:

O sistema já vem instalado no painel de MDF, revestido nos mesmos acabamentos do Slatwall, ou pode ser vendido separadamente.

- 1) Furar MDF com broca de 8mm
- 2) Fixar porca-garra com martelo
- 3) Colocar espaçadores no parafuso
- 4) Parafusar tudo na porca-garra

ACESSÓRIOS



PEÇA	ARARA FRONTAL/ SUPORTE PRATELEIRA	
CÓDIGO	DIMENSÕES	CARGA
PUCK0206	C = 305mm = 12"	20 kg
PUCK0207	C = 356mm = 14"	
PUCK0284	C = 76mm = 3"	
ACABAMENTO	Cromado	

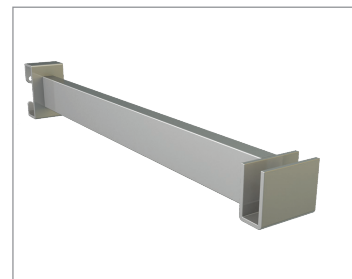

PEÇA	SUPORTE TUBO RETANGULAR	
CÓDIGO	DIMENSÕES	CARGA
PUCK0212	C = 305mm = 12"	25 kg
PUCK0277	C = 76mm = 3"	25 kg
ACABAMENTO	Cromado	



PEÇA	EXPOSITOR PARA BONÉ CROMADO	
CÓDIGO	DIMENSÕES	CARGA
PUCK0215	C = 280mm D = 170mm	2kg
ACABAMENTO	Cromado	

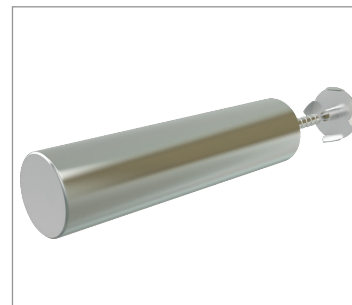

PEÇA	PUCK PARA CALÇADOS	
CÓDIGO	DIMENSÕES	CARGA
PUCK0618	C = 120mm = 5" D = 20mm	8 kg
ACABAMENTO	Alumínio	

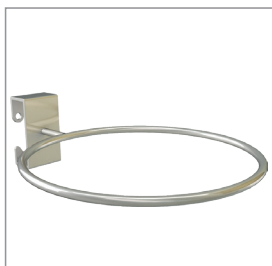

PEÇA	EXPOSITOR P/ BOLA TIPO "ARO" CROMADO	
CÓDIGO	DIMENSÕES	CARGA
PUCK0214	C = 280mm D = 170mm	2kg
ACABAMENTO	Cromado	

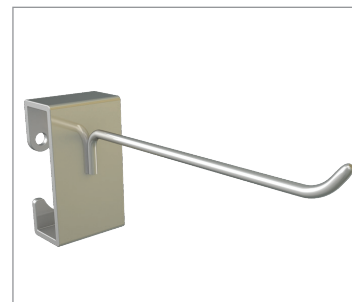

PEÇA	GANCHO PUCK	
CÓDIGO	DIMENSÕES	CARGA
PUCK0211	C = 203mm = 8"	5 kg
PUCK0236	C = 305mm = 12"	5 kg
ACABAMENTO	Cromado	



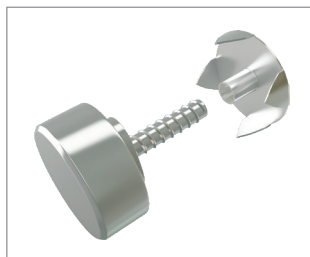

PEÇA	BOTÃO PUCK	
CÓDIGO	DIMENSÕES	CARGA
PUCK0201	D = 30mm	40 kg
PUCK0616	D = 30mm	40 kg
ACABAMENTO	Alumínio Anodizado/Cromado	



PEÇA	BOTÃO PUCK PARA ALVENARIA	
CÓDIGO	DIMENSÕES	CARGA
PUCK0617	D = 30mm	50 kg
ACABAMENTO	Alumínio bucha 10mm / parafuso com cabeça para chave de fenda	



PEÇA	PRATELEIRA DE ACRÍLICO	
CÓDIGO	DIMENSÕES	CARGA
PUCK4501	C = 250mm; L = 100cm	1kg
PUCK4502	C = 250mm; L = 120m	
PUCK4508	C = 150mm; L = 200mm	
ACABAMENTO	Cromado	

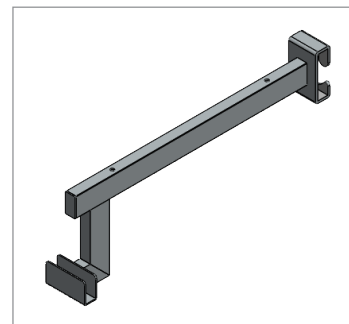

PEÇA	SUPORTE DE PRATELEIRA	
CÓDIGO	DIMENSÕES	CARGA
PUCK0285	C = 305mm = 12"	15kg
ACABAMENTO	Cromado	

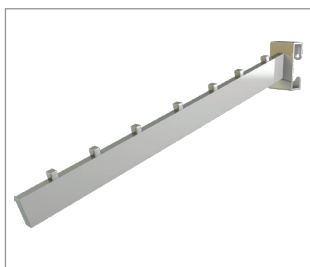

PEÇA	ARARA FRONTAL CASCATA	
CÓDIGO	DIMENSÕES	CARGA
PUCK0208	C = 406mm = 16"	28 kg
ACABAMENTO	Acabamento 1" - PUCK0541 Junção - TBCR0031 Cromado	

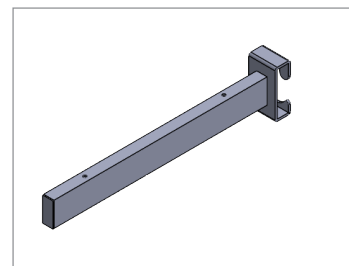

PEÇA	SUPORTE P/ ARARA/PRATELEIRA	
CÓDIGO	DIMENSÕES	CARGA
PUCK0286	C = 305mm = 12"	20kg
ACABAMENTO	Cromado	

ACESSÓRIOS ACRÍLICO

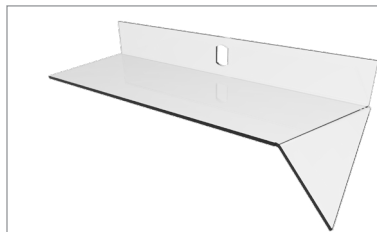

PEÇA EXPOSITOR LATERAL DE CALÇADO

CÓDIGO	DIMENSÕES
PUCK4545	L:290; H: 78; P:115 mm; Esp.: 3mm

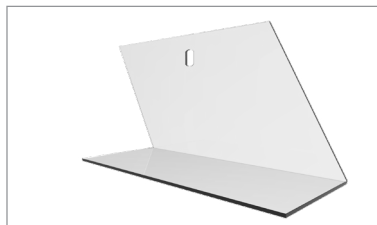

PEÇA EXPOSITOR LATERAL DE CALÇADO

CÓDIGO	DIMENSÕES
PUCK4546	L:340; H:250; P:115mm; Esp.: 3mm

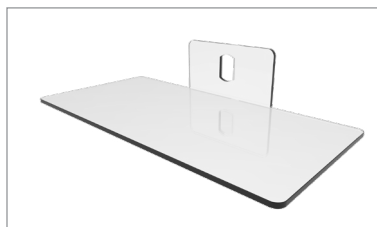

PEÇA EXPOSITOR DE CALÇADO INFANTIL (G)

CÓDIGO	DIMENSÕES
PUCK4547	L:210; H:43; P:103mm; Esp.: 3 mm

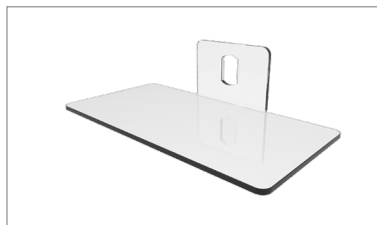

PEÇA EXPOSITOR DE CALÇADO INFANTIL (M)

CÓDIGO	DIMENSÕES
PUCK4548	L:160;H:43; P:83mm; Esp.: 3 mm



PEÇA EXPOSITOR DE CALÇADO INFANTIL (P)

CÓDIGO	DIMENSÕES
PUCK4549	L:120; H:43; P:63mm; Esp.: 3 mm

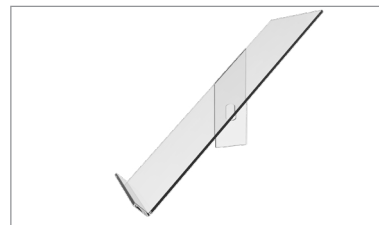

PEÇA EXPOSITOR LATERAL DE CALÇADOS

CÓDIGO	DIMENSÕES
PUCK4550	L:210; H:245; P:103mm; Esp.: 3mm

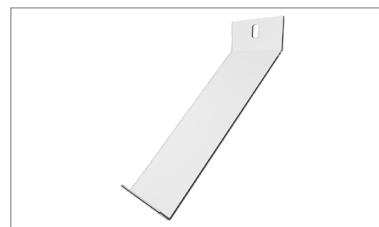

PEÇA EXPOSITOR FRONTAL DE CALÇADOS

CÓDIGO	DIMENSÕES
PUCK4551	L:100; H:245; P:213mm; Esp.: 3mm



PEÇA EXPOSITOR FRONTAL/ DUPLO DE CALÇADOS

CÓDIGO	DIMENSÕES
PUCK4552	L:220; H:245; P:213mm Esp.: 3 mm





PEÇA EXPOSITOR TRIPLO DE OCULOS

CÓDIGO	DIMENSÕES
PUCK4553	160X250X63 mm ESP.: 3 mm

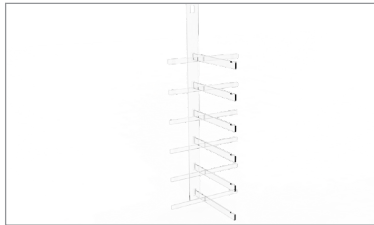

PEÇA EXPOSITOR SEXTUPLO DE OCULOS

CÓDIGO	DIMENSÕES
PUCK4554	190X500X184 mm ESP.: 3 mm



PEÇA EXPOSITOR DUPLO DE OCULOS TIPO CAIXA

CÓDIGO	DIMENSÕES
PUCK4555	200X150X150 mm ESP.: 3 mm

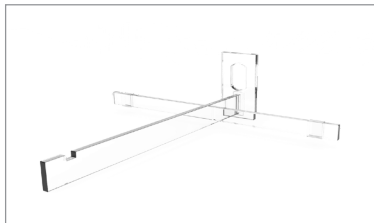

PEÇA EXPOSITOR DE OCULOS

CÓDIGO	DIMENSÕES
PUCK4556	190X50X184 mm ESP.: 3 mm



PEÇA PRATELEIRA UNIVERSAL

CÓDIGO	DIMENSÕES
PUCK4557	L:150; H:60; P:210mm Esp.: 3 mm

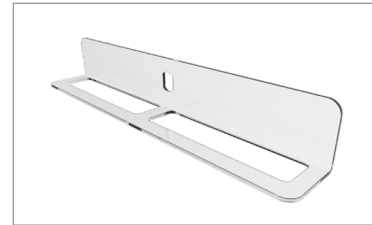

PEÇA EXPOSITOR DE CINTOS DUPLO

CÓDIGO	DIMENSÕES
PUCK4558	L:320; H:50; P:50mm; Esp.: 3 mm



PEÇA PORTA MIUDEZAS

CÓDIGO	DIMENSÕES
PUCK4559	L:150; H:100; P:60 mm; Esp.: 3 mm



PEÇA PORTA MIUDEZAS DUPLO

CÓDIGO	DIMENSÕES
PUCK4560	L:150; H:250; P:103mm; Esp.:3 mm

ACESSÓRIOS ACRÍLICO

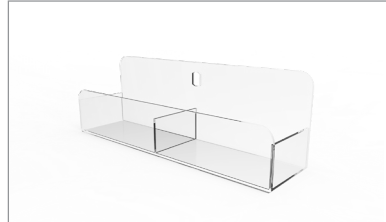

PEÇA PORTA MIUDEZAS DUPLO

CÓDIGO	DIMENSÕES
PUCK4561	L:300; H:100; P:76mm; Esp.: 3 mm

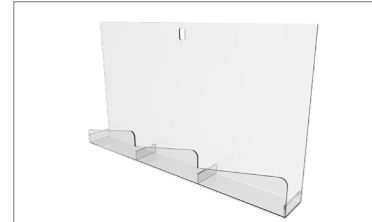

PEÇA EXPOSITOR TRIPLO DE DVD/JOGOS

CÓDIGO	DIMENSÕES
PUCK4565	L:450; H:250; P:55mm; Esp.: 3 mm

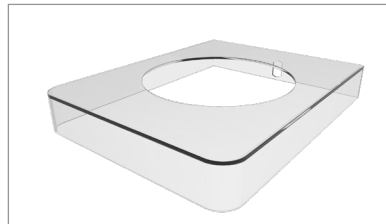

PEÇA EXPOSITOR DE BOLA

CÓDIGO	DIMENSÕES
PUCK4562	L:220; H:40; P:280mm; Esp.: 3 mm

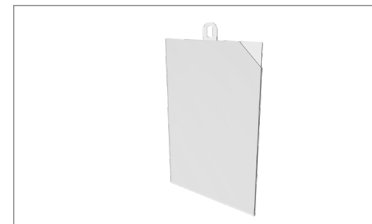

PEÇA SINALIZADOR A4

CÓDIGO	DIMENSÕES
PUCK4566	L:208; H:336; Esp.: 2 mm



PEÇA EXPOSITOR A4 DE REVISTA/FOLDER

CÓDIGO	DIMENSÕES
PUCK4563	L:230; H:345; P:46mm; Esp.: 3 mm

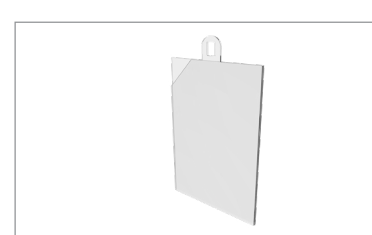

PEÇA SINALIZADOR A5

CÓDIGO	DIMENSÕES
PUCK4567	L:147; H:240mm; Esp.: 2 mm

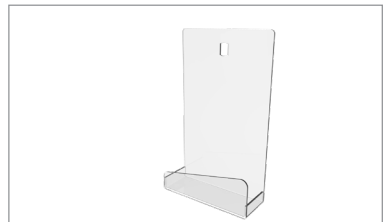

PEÇA EXPOSITOR DE DVD/JOGOS

CÓDIGO	DIMENSÕES
PUCK4564	L:150; H:250; P:56mm; Esp.: 3 mm



PEÇA EXPOSITOR DE PLANFETOS

CÓDIGO	DIMENSÕES
PUCK4568	L:110; H:210; P:36mm Esp.: 3 mm



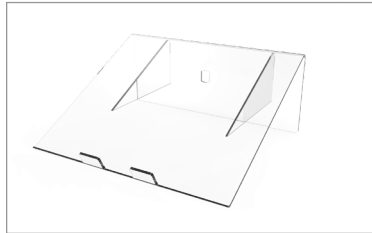

PEÇA		EXPOSITOR PARA NOTEBOOK	
CÓDIGO	DIMENSÕES		
PUCK4569	L:320; H:130; P:275mm;	Esp.: 2 e 4 mm	



PEÇA		EXPOSITOR DUPLO PARA CELULAR	
CÓDIGO	DIMENSÕES		
PUCK4570	L:280; H:245; P:88 mm;	Esp.: 3 mm	



PEÇA		EXPOSITOR DE CELULAR	
CÓDIGO	DIMENSÕES		
PUCK4571	L:100; H:127; P:178 mm;	Esp.: 3 mm	

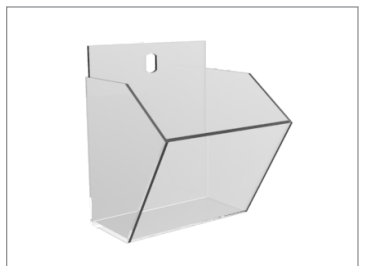

PEÇA		PORTA MIUDEZAS	
CÓDIGO	DIMENSÕES	CARGA	
PUCK4525	C = 152mm H = 152mm	1kg	
ACABAMENTO	Cromado		



PEÇA		EXPOSITOR DE CELULAR	
CÓDIGO	DIMENSÕES		
PUCK4572	L:100; H:253; P:82mm;	Esp.: 3 mm	

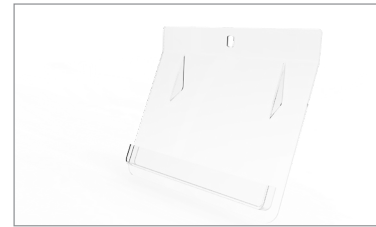

PEÇA		EXPOSITOR DE TABLET	
CÓDIGO	DIMENSÕES		
PUCK4573	L:300; H:262; P:43mm;	Esp.: 3 mm	



PEÇA		PRATELEIRA ACRÍLICO PUCK 14X25 C/ SINALIZADOR	
CÓDIGO	DIMENSÕES	CARGA	
PUCK4509	C = 250mm; L = 140mm	1kg	
ACABAMENTO	Cromado		

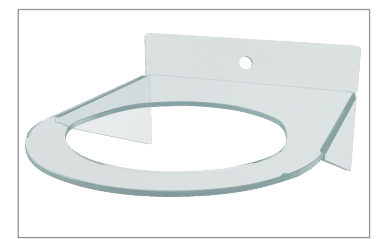

PEÇA		EXPOSITOR DE ACRÍLICO PARA BOLA	
CÓDIGO	DIMENSÕES	CARGA	
PUCK4503	C = 270mm L = 210mm E = 4mm	1kg	
ACABAMENTO	Cromado		

KITS PUCK PARA VIDRO

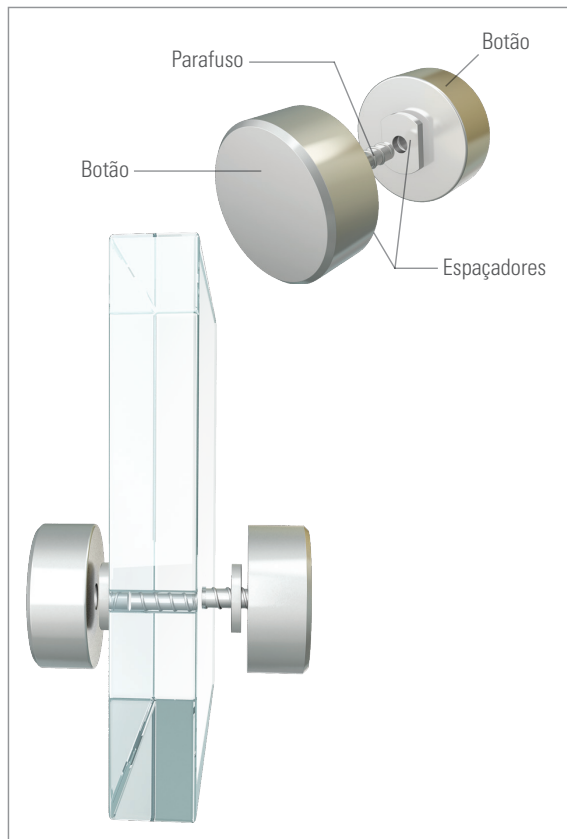

PEÇA

KIT PUCK PARA VIDRO DUPLO

CÓDIGO	COMPONENTES
PUCK0653	2 Botões 1 Parafuso 2 Espaçadores
ACABAMENTO	Alumínio

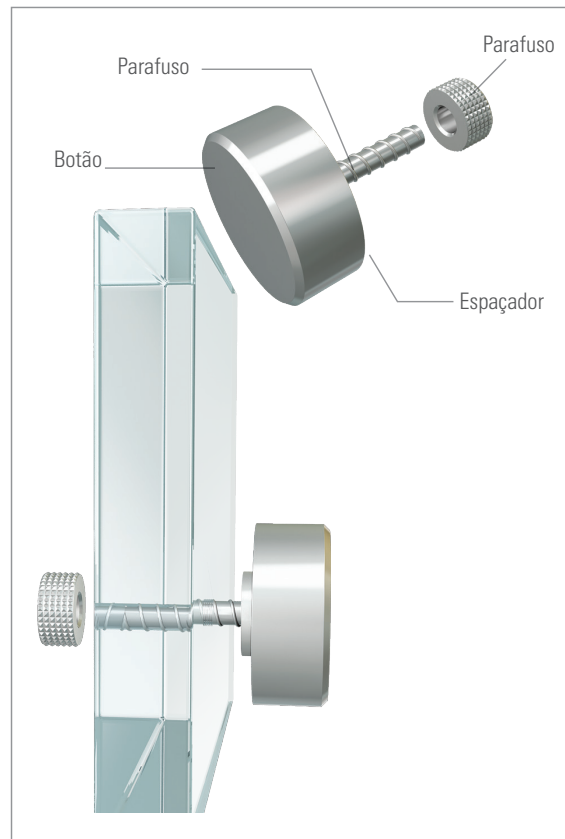

PEÇA

KIT PUCK PARA VIDRO SIMPLES

CÓDIGO	COMPONENTES
PUCK0654	1 Botão 1 Parafuso 1 Espaçador 1 Porca Recartilhada
ACABAMENTO	Alumínio

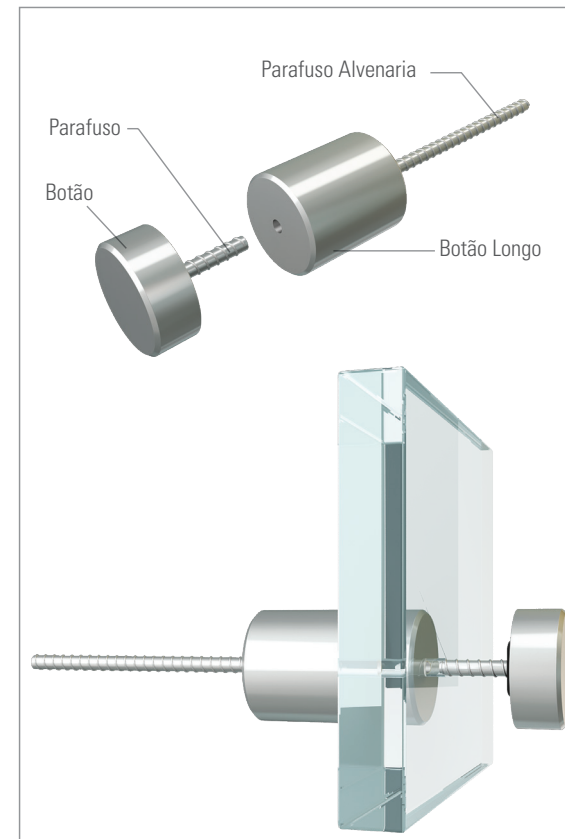

PEÇA

KIT PUCK E PROLONGADOR

CÓDIGO	COMPONENTES
PUCK0655	1 Botão 1 Parafuso 1 Botão Longo 1 Parafuso Alvenaria 1 Bucha 10mm
ACABAMENTO	Alumínio



SLATWALL

Essa é uma linha ideal para soluções criativas. Nossos painéis canaletados funcionam como revestimento de paredes e se adaptam a qualquer ambiente. Além disso, a grande variedade de acessórios possibilita a mudança de layout sempre que você quiser. Os painéis em MDF são produzidos em várias cores e padrões, com madeira de reflorestamento, material ecologicamente correto, sempre de acordo com as normas internacionais de qualidade.

SLATWALL INSTANTSHOP.
CRIATIVIDADE NOS DETALHES.

50_Slatwall

52_Acessórios

60_Acessórios Universais

49_Ilustrações Técnicas





ILUSTRAÇÃO TÉCNICA
LINHA SLATWALL

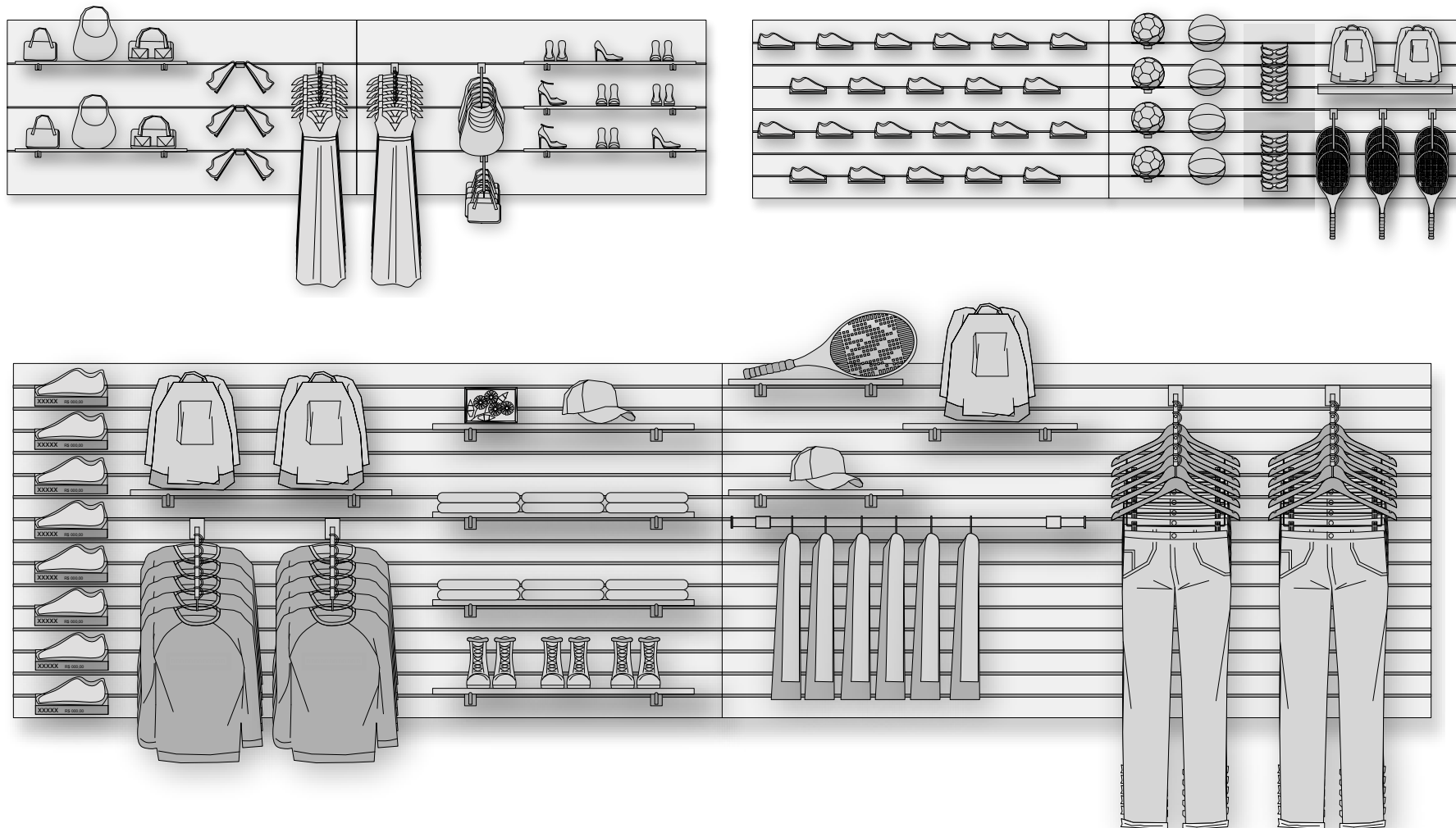

PEÇA
DESCRIÇÃO

SLATWALL

É um painel canaletado feito de MDF de 18MM. Os acabamentos deste painel podem ser: laminado, melamínico, laminado de madeira, laminado tipo fórmica e pronto para acabamento. Existe a opção do Slatwall sem perfil de alumínio, ou com perfil de alumínio nas canaletas. Nas placas de slats de 6" são usadas sete canaletas plásticas e mais uma para fazer a junção, resultando num total de oito unidades por placa, já no caso de slats de 3" são usadas quinze canaletas plásticas e mais uma para fazer a junção.

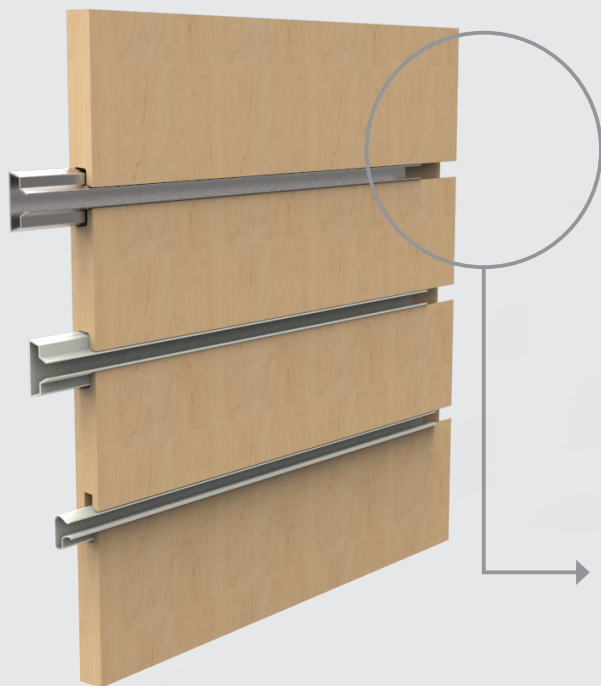

Canaleta Plástica

Dimensões:
C = 2440mm = 96"

ACABAMENTO

Melaninas

 Concreto

 Álamo

 Maple bilbao

 Metalizado

 Preto

 Branco

trabalhamos com as linhas Duratex e Macisa
sob-demanda e Pinturas em cores Pantone



SLATWALL 3"

DIMENSÕES

H = 1220 mm ou 610mm
C = 2440 mm
E = 18mm

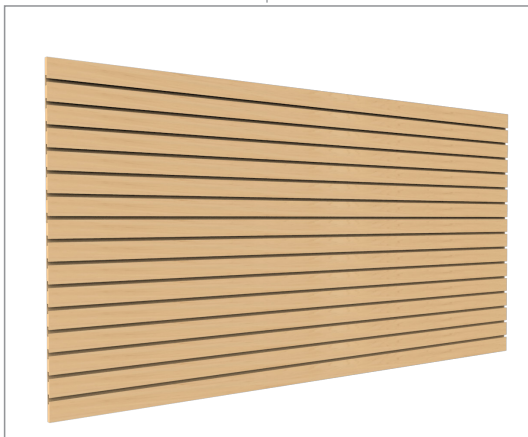

SLATWALL 6"

DIMENSÕES

H = 1220 mm ou 610mm
C = 2440 mm
E = 18mm

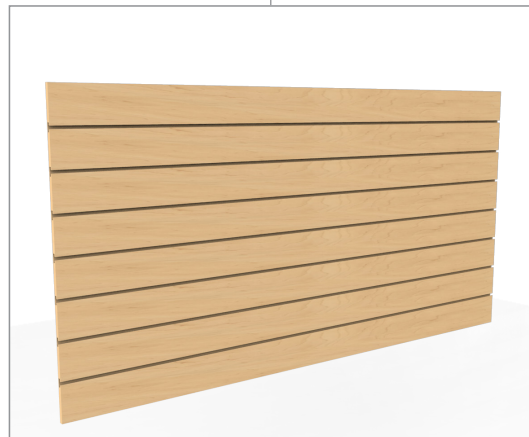

SLATWALL 12"

DIMENSÕES

H = 1220 mm ou 610mm
C = 2440 mm
E = 18mm



Com opções de acabamento em laminado melamínico, laminado de madeira, fórmica e pronto acabamento. Pode ser tratado com selador, verniz ou pintado, desde que não seja à base de água.

PEÇA

CANALETAS

PLÁSTICAS	CÓDIGO
Branca	SLAT5801
Preto	SLAT5902
Pérola	SLAT5B03
Cinza	SLAT5D04
Vermelho	SLAT5F05

PLÁSTICAS	CÓDIGO
Verde	SLAT5H06
Laranja	SLAT5Z65
Marrom	SLAT5Z64

PLÁSTICAS DUPLAS	CÓDIGO
Branca	SLAT5866
Preto	SLAT5967
Marrom	SLAT5Z64
ALUMÍNIO	CÓDIGO
Perfil	SLAT5609

DIMENSÕES	C= 2440mm
-----------	-----------

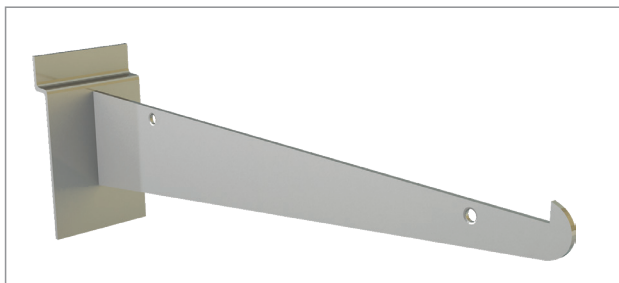

PEÇA BRAÇO PARA PRATELEIRA

CÓDIGO	DIMENSÕES	ACABAMENTO
SLAT0201	C = 203mm = 8"	Cromado
SLAT0202	C = 254mm = 10"	Cromado
SLAT0203	C = 305mm = 12"	Cromado
SLAT0204	C = 356mm = 14"	Cromado
SLAT0205	C = 406mm = 16"	Cromado
CARGA	20/35 kg*	

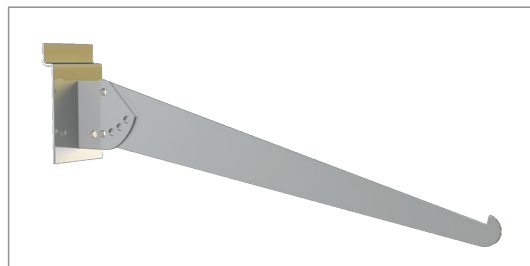

PEÇA BRAÇO PARA PRATELEIRA INCLINADA DE 12"

CÓDIGO	DIMENSÕES	CARGA
SLAT0206	C = 305mm = 12"	20/35 kg*
ACABAMENTO	Cromado	

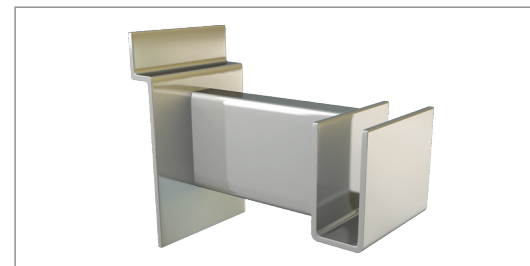

PEÇA SUPORTE PARA TUBO RETANGULAR 3"

CÓDIGO	DIMENSÕES	CARGA
SLAT0207	C = 76mm = 3"	20/35 kg*
ACABAMENTO	Cromado	

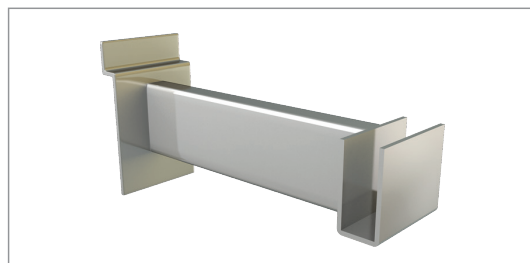

PEÇA SUPORTE PARA TUBO RETANGULAR 12"

CÓDIGO	DIMENSÕES	CARGA
SLAT0208	C = 30,5cm = 12"	20/35 kg*
ACABAMENTO	Cromado	

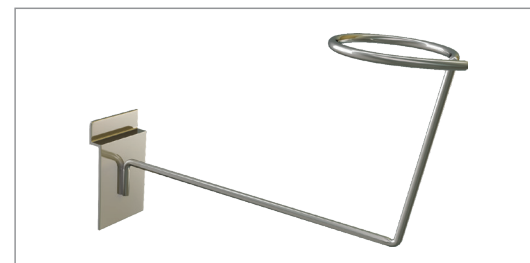

PEÇA EXPOSITOR DE CHAPÉU

CÓDIGO	DIMENSÕES	CARGA
SLAT0225	C=210mm/ H=127mm	1
ACABAMENTO	Cromado	



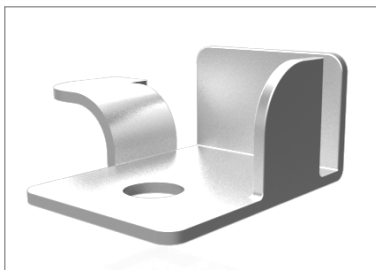

PEÇA DESCANSOS PARA PRATELEIRA LADO ESQUERDO

CÓDIGO

DESC0002

ACABAMENTO Metálico

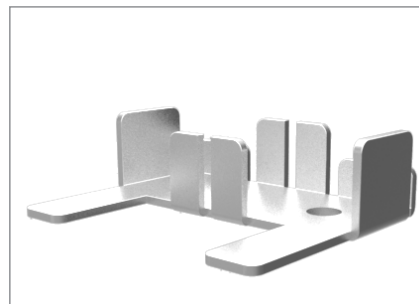

PEÇA DESCANSOS PARA PRATELEIRA DE CREMALHEIRA DUPLA 1/2" X 1" E SLATWALL

CÓDIGO

DESC0005

ACABAMENTO Metálico

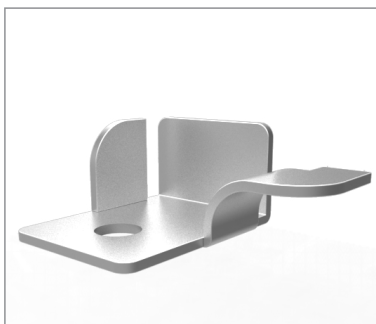

PEÇA DESCANSOS PARA PRATELEIRA LADO DIREITO

CÓDIGO

DESC0003

ACABAMENTO Metálico



PEÇA DESCANSO P/ PRATELEIRA CENTRAL DE CREMALHEIRA 1/2" X 1" E SLATWALL

CÓDIGO

DESC0006

DIMENSÕES

L = 38mm
H = 10mm P = 16mm

ACABAMENTO Metálico

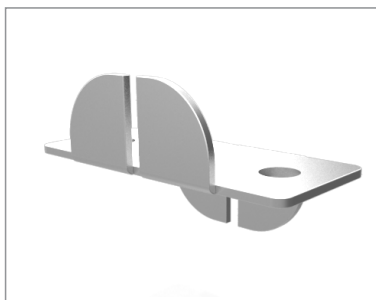

PEÇA DESCANSO P/ PRAT BRANCO INCLINADO CREM 1/2X1" OU SLAT

CÓDIGO

DESC0004

DIMENSÕES

L = 13mm
H = 11mm

ACABAMENTO Metálico

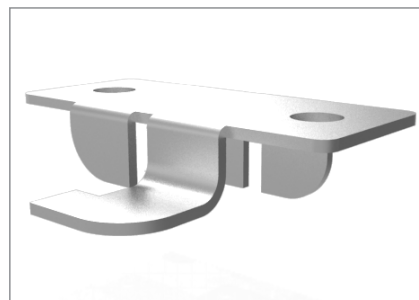

PEÇA DESCANSOS PARA PRATELEIRA CENTRAL DE CREMALHEIRA 1/2" X 1" COM ABA E SLATWALL

CÓDIGO

DESC0007

DIMENSÕES

L = 38mm
H = 10mm P = 16mm

ACABAMENTO Metálico





PEÇA	ACABAMENTO PARA TUBO RETANGULAR	
CÓDIGO	DIMENSÕES	
TBRT0202	L = 19mm H = 50mm P = 77mm	
ACABAMENTO	Cromado	



PEÇA	ARARA FRONTAL DUPLA PARA TUBO RETANGULAR	
CÓDIGO	DIMENSÕES	CARGA
TBRT0238	C = 521mm E = 12mm	55 kg
ACABAMENTO	Cromado	



PEÇA	ARARA FRONTAL RETA PARA TUBO RETANGULAR	
CÓDIGO	DIMENSÕES	CARGA
TBRT0208	C = 302mm	55 kg
ACABAMENTO	Cromado	

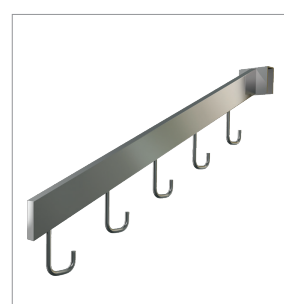

PEÇA	ARARA FRONTAL CASCATA EM GANCHOS PARA TUBO RETANGULAR	
CÓDIGO	DIMENSÕES	CARGA
TBRT0207	C = 382mm	40 kg
ACABAMENTO	Cromado	



PEÇA	BORRACHA CINZA PARA DESCANSO	
CÓDIGO	DIMENSÕES	
DESC5G05	L = 13mm H = 11mm	
ACABAMENTO	Cinza Fosco	

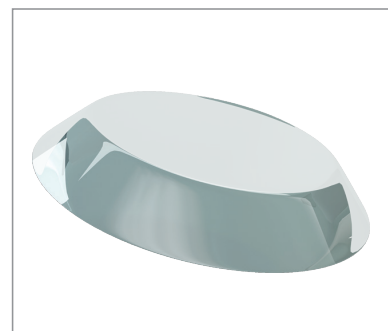

PEÇA	GOTA DE SILICONE PARA DESCANSOS	
CÓDIGO	DIMENSÕES	
DESC0515	L = 15mm H = 4mm	
ACABAMENTO	Transparente	

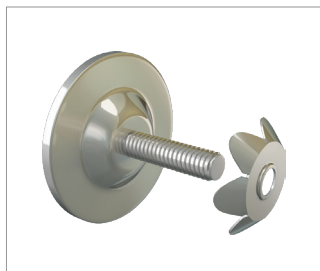

PEÇA		ACABAMENTO PARA TUBO CIRCULAR	
CÓDIGO	DIMENSÕES		
TBCR0202	C = 26mm H = 50mm		
ACABAMENTO	Cromado		

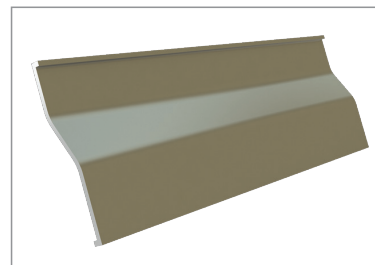

PEÇA		JUNÇÃO PARA TUBO RETANGULAR	
CÓDIGO	DIMENSÕES		
TBRT0203	L = 110mm H = 36mm		
ACABAMENTO	Metálico		



PEÇA			TUBO CIRCULAR COM 2 ACAB.		
CÓDIGO	DIMENSÕES	CARGA			
TBCR0201	C = 1220mm = 48" E = 32mm	100 kg			
ACABAMENTO	Cromado				

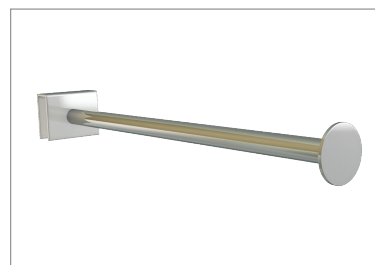

PEÇA			ARARA FRONTAL CILÍNDRICA PARA TUBO RETANGULAR		
CÓDIGO	DIMENSÕES	CARGA			
TBRT0205	L = 321mm	20 kg			
ACABAMENTO	Cromado				



PEÇA			TUBO RETANGULAR COM 2 ACAB.		
CÓDIGO	DIMENSÕES	CARGA			
TBRT0201	C = 1220mm = 48" L = 12mm H = 38mm	100 kg			
ACABAMENTO	Cromado				



PEÇA			GANCHO PARA TUBO RETANGULAR		
CÓDIGO	DIMENSÕES	CARGA			
TBRT0209	C = 305mm = 12"; E = 6mm	15 kg			
TBRT0210	C = 223mm = 9"; E = 6mm				
TBRT0211	C = 153mm = 6"; E = 6mm				
ACABAMENTO	Cromado				

ACESSÓRIOS



PEÇA EXPOSITOR FOLHETOS/ LIVROS/REVISTAS 3 COMPARTIMENTOS		
CÓDIGO	DIMENSÕES	CARGA
SLAT4542	C = 673mm H = 279mm L = 508mm E = 3mm	1 kg
ACABAMENTO	Acrílico	

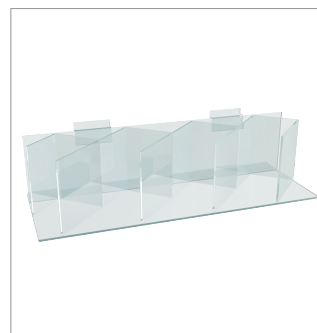

PEÇA EXPOSITOR LIVROS COM 4 PARTES EM ACRÍLICO		
CÓDIGO	DIMENSÕES	CARGA
SLAT4537	C = 603mm L = 248mm H = 152mm E = 3mm, 4mm apoio	1 kg
ACABAMENTO	Acrílico	



PEÇA EXPOSITOR DE FOLHETOS EM ACRÍLICO		
CÓDIGO	DIMENSÕES	CARGA
SLAT4539	C = 190mm = 7,5" H = 229mm L = 50mm / E = 2mm	1 kg
ACABAMENTO	Acrílico	

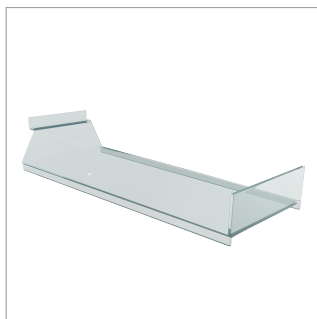

PEÇA BANDEJA ACRÍLICA PARA BONÉ		
CÓDIGO	DIMENSÕES	CARGA
SLAT4529	C = 305mm = 12" L = 178mm E = 3mm	1 kg
ACABAMENTO	Acrílico	

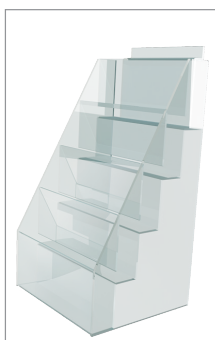

PEÇA EXPOSITOR DE DVD EM ACRÍLICO		
CÓDIGO	DIMENSÕES	CARGA
SLAT4547	H = 158mm L = 285mm E = 14mm	1 kg
ACABAMENTO	Acrílico	

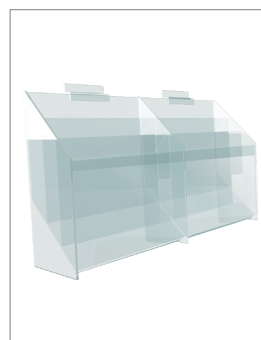

PEÇA EXPOSITOR FOLHETOS/LIVROS/REVISTAS - 6 COMPARTIMENTOS				
GRANDE		PEQUENO		
CÓDIGO	DIMENSÕES	CÓDIGO	DIMENSÕES	CARGA
SLAT4540	C = 220mm H = 229mm L = 89mm E = 3mm	SLAT4541	C = 445mm H = 280mm L = 89mm E = 3mm	1 kg
ACABAMENTO	Acrílico	ACABAMENTO	Acrílico	





PEÇA	EXPOSITOR ACRÍLICO PARA CAMISA	
CÓDIGO	DIMENSÕES	CARGA
SLAT4531	L = 406mm = 16" E = 4mm	1 kg
ACABAMENTO	Acrílico	

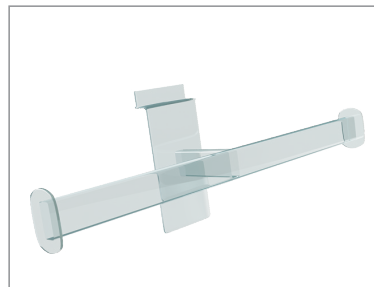

PEÇA	EXPOSITOR DE ACRÍLICO PARA BIJUTERIA - HORIZONTAL	
CÓDIGO	DIMENSÕES	CARGA
SLAT4526	L = 394mm = 15,5" E=3mm; base: 10mm	1kg
ACABAMENTO	Acrílico	



PEÇA	EXPOSITOR FOLHETOS/ LIVROS/REVISTAS 2 COMPARTIMENTOS	
CÓDIGO	DIMENSÕES	CARGA
SLAT4543	C = 445mm H = 254mm E = 4mm L = 75mm	1 kg
ACABAMENTO	Acrílico	

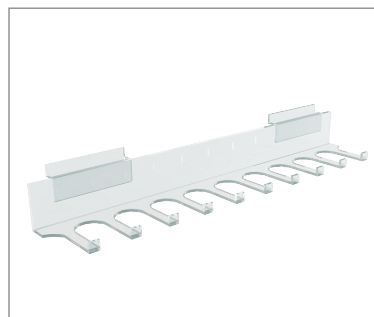

PEÇA	EXPOSITOR ACRÍLICO PARA CINTO COM GANCHOS	
CÓDIGO	DIMENSÕES	CARGA
SLAT4545	C = 508mm = 20" H = 64mm E = 4mm gancho, 6mm apoio	1kg
ACABAMENTO	Acrílico	

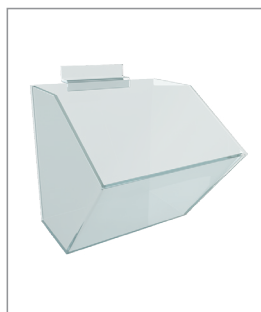

PEÇA	PORTA MIUDEZAS	
CÓDIGO	DIMENSÕES	CARGA
SLAT4528	C = 152mm = 6" H = 152mm L = 152mm / E = 4mm	1 kg
ACABAMENTO	Acrílico	



PEÇA	PRATELEIRA DE ACRÍLICO COM SINALIZADOR	
CÓDIGO	DIMENSÕES	CARGA
SLAT4546	C = 101mm L = 254mm H = 38mm / E = 3mm	1 kg
ACABAMENTO	Acrílico	

ACESSÓRIOS



PEÇA	SINALIZADOR ACRÍLICO
------	----------------------

CÓDIGO	DIMENSÕES
SLAT4523	C = 279mm = 11" L = 17,7mm = 7"
SLAT4524	C = 178mm = 7" L = 140mm = 5,5" E = 2mm
SLAT4525	C = 279mm = 11" L = 178mm = 7" E = 2mm
CARGA	1 kg
ACABAMENTO	Acrílico

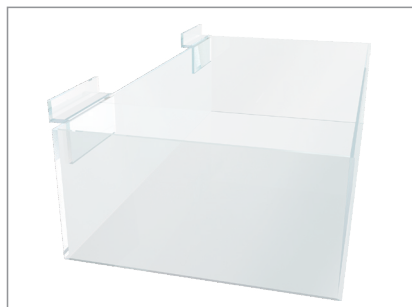

PEÇA	CAIXA ACRÍLICA	
CÓDIGO	DIMENSÕES	CARGA
SLAT4533 P	C = 305mm = 12"; L = 203mm; H = 5cm; E = 4mm	2 kg
SLAT4534 M	C = 406mm = 16"; L = 203mm; H = 10,1cm; E = 4mm	1 kg
SLAT4535 G	C = 457mm = 18"; L = 203mm; H = 15,2cm; E = 4mm	1 kg
ACABAMENTO	Acrílico	

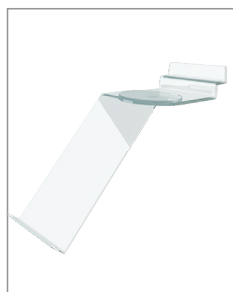

PEÇA	EXPOSITOR DE CALÇADOS GIRATÓRIO INDIVIDUAL COM RESALTO FRONTAL	
CÓDIGO	DIMENSÕES	CARGA
SLAT4518	C = 229mm = 9" L = 70mm E = 3mm, base: 4mm	1 kg
ACABAMENTO	Acrílico	

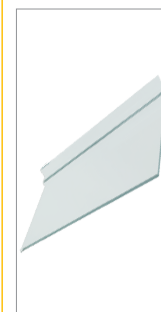

PEÇA	PRATELEIRA ACRÍLICA PARA CALÇADOS	
CÓDIGO	DIMENSÕES	CARGA
SLAT4548	C = 101mm = 4" L = 254mm E = 3	1 kg
ACABAMENTO	Acrílico	

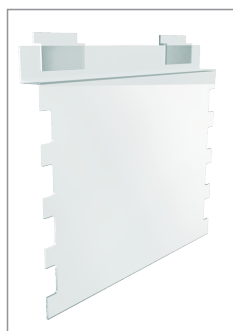

PEÇA	EXPOSITOR PARA CINTO 4 UNIDADES	
CÓDIGO	DIMENSÕES	CARGA
SLAT4532	C = 305mm = 12" L = 203mm H = 50mm E = 3mm	1kg
ACABAMENTO	Acrílico	



PEÇA	EXPOSITOR DE LIVROS/SOFTWARE EM ACRÍLICO	
CÓDIGO	DIMENSÕES	CARGA
SLAT4538	C = 305mm H = 235mm E = 3mm	1 kg
ACABAMENTO	Acrílico	





PEÇA EXPOSITOR DE ACRÍLICO PARA ÓCULOS - 3 UNIDADES		
CÓDIGO	DIMENSÕES	CARGA
SLAT4527	H = 298mm	1kg
ACABAMENTO	Acrílico	

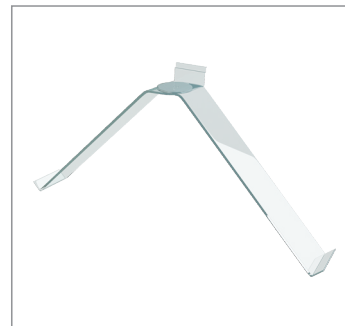

PEÇA EXPOSITOR DE CALÇADOS FRONTAL DUPLO GIRATÓRIO		
CÓDIGO	DIMENSÕES	CARGA
SLAT4520	C = 229mm = 9" L = 7cm = 2 e 3/4" E = 3mm, base: 4mm INC = 45°	1kg
ACABAMENTO	Acrílico	

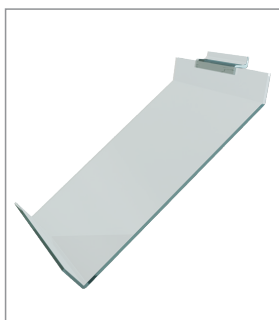

PEÇA EXPOSITOR DE CALÇADOS FRONTAL DUPLO COM RESALTO NO BICO		
CÓDIGO	DIMENSÕES	CARGA
SLAT4512	C=254mm=10" L:178mm/INC:45°	1 kg
ACABAMENTO	Acrílico	

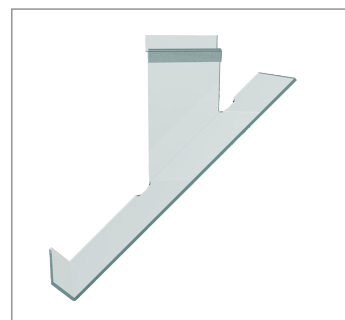

PEÇA EXPOSITOR DE CALÇADOS LATERAL INDIVIDUAL COM RESALTO FRONTAL		
CÓDIGO	DIMENSÕES	CARGA
SLAT4516 esq SLAT4517 dir	C = 279mm = 11" L = 76mm INC = 45°	1kg
ACABAMENTO	Acrílico	

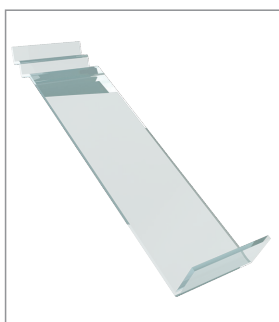

PEÇA EXPOSITOR DE CALÇADOS FRONTAL INDIVIDUAL COM RESALTO NO BICO		
CÓDIGO	DIMENSÕES	CARGA
SLAT4510	C = 229mm = 9" L=70mm/INC:45°	1 kg
ACABAMENTO	Acrílico	



PEÇA SINALIZADOR ACRÍLICO PARA BANCADA	
CÓDIGO	DIMENSÕES
SLAT4564	L = 216mm = 8,5" H = 279mm
ACABAMENTO	Acrílico

ACESSÓRIOS

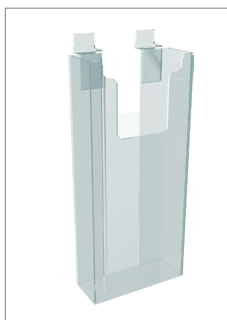

PEÇA		EXPOSITOR FOLHETOS/ LIVROS - GRANDE	
CÓDIGO	DIMENSÕES		
SLAT4508	C = 2016mm L = 38mm H = 279mm		
ACABAMENTO	Acrílico		

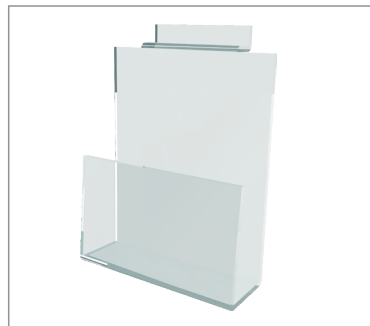

PEÇA		EXPOSITOR PARA LIVRO/VHS/ SOFTWARE	
CÓDIGO	DIMENSÕES	CARGA	
P SLAT4569	L=100m/ H=123mm	1 kg	
M SLAT4570	L=130m/ H=333mm		
G SLAT4571	L=240m/ H=333mm		
ACABAMENTO	Acrílico		

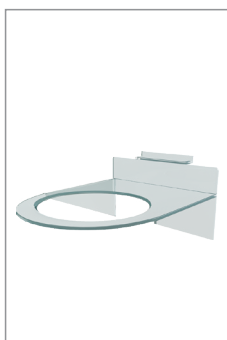

PEÇA		EXPOSITOR PARA BOLA EM ACRÍLICO	
CÓDIGO	DIMENSÕES	CARGA	
SLAT4506	C = 270mm L = 210mm E = 4 mm	1kg	
ACABAMENTO	Acrílico		

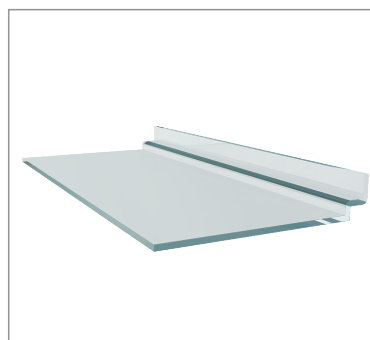

PEÇA		PRATELEIRA ACRÍLICA DE 6 X 10"	
CÓDIGO	DIMENSÕES	CARGA	
SLAT4501	C = 254mm = 10" L = 152mm	1 kg	
ACABAMENTO	Acrílico		

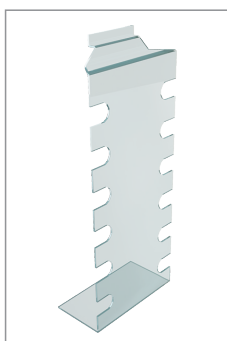

PEÇA		EXPOSITOR PARA ÓCULOS 6 UNIDADES	
CÓDIGO	DIMENSÕES	CARGA	
SLAT4507	C = 178mm = 7" H = 407mm	1 kg	
ACABAMENTO	Acrílico		

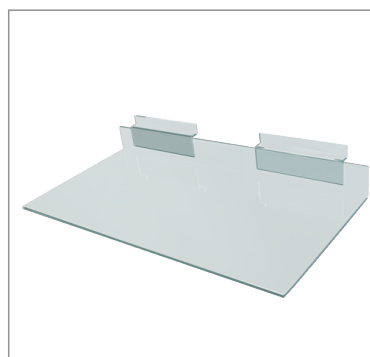

PEÇA		PRATELEIRA ACRÍLICA	
CÓDIGO	DIMENSÕES	CARGA	
SLAT4521	C = 406mm = 16"; L = 203mm = 8"	1 kg	
SLAT4522	C = 406mm = 16"; L = 304mm = 12"		
ACABAMENTO	Acrílico		



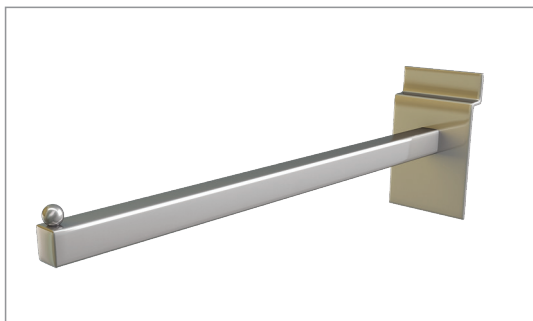

PEÇA EXPOSITOR PARA CINTO, BOLSA E CABIDE COM ESFERA

CÓDIGO	DIMENSÕES	CARGA
SLAT0210	C = 305mm = 12"	20/35 kg*
ACABAMENTO	Cromado	

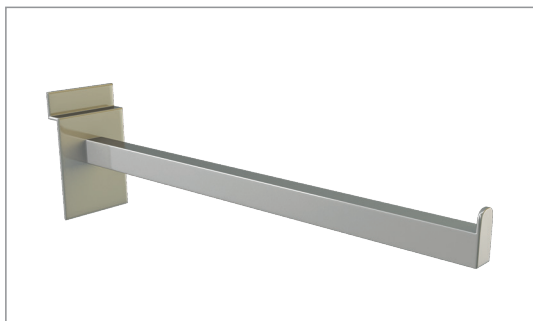

PEÇA EXPOSITOR PARA CINTO, BOLSA E CABIDE COM PINO

CÓDIGO	DIMENSÕES	CARGA
SLAT0211	C = 305mm = 12"	20/35 kg*
ACABAMENTO	Cromado	

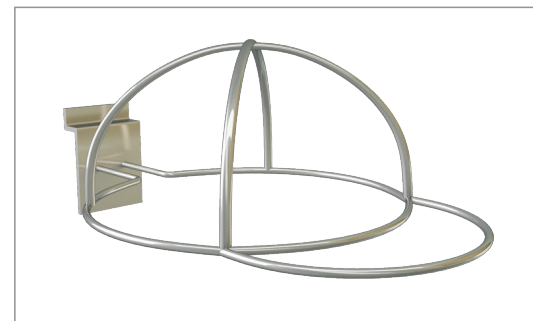

PEÇA EXPOSITOR UNITÁRIO PARA BONÉ

CÓDIGO	DIMENSÕES	CARGA
SLAT0221	C=250mm/ R=175mm	2
ACABAMENTO	Cromado	

PEÇA SUPORTES DE PRATELEIRA SUSPensa PARA MADEIRA 18MM

CÓDIGO	ACABAMENTO	CARGA
SLAT0627	Alumínio	40kg
DIMENSÕES	C=1200mm=12"	

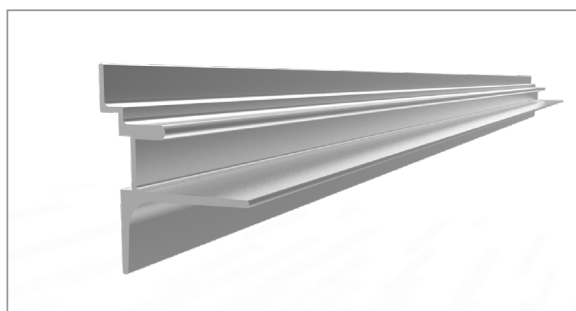

PEÇA SUPORTES DE PRATELEIRA SUSPensa PARA VIDRO 10MM

CÓDIGO	ACABAMENTO	CARGA
SLAT0626	Alumínio	40kg
DIMENSÕES	C=1200mm=12"	



ACESSÓRIOS

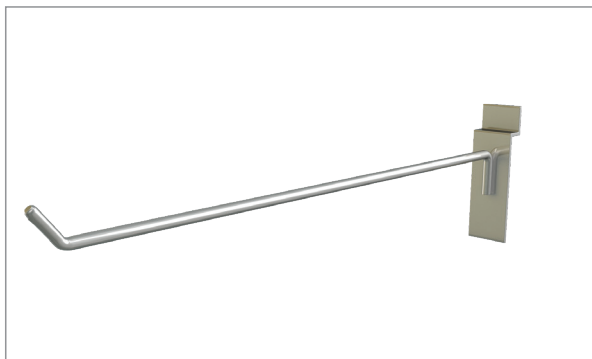

PEÇA GANCHO

CÓDIGO	DIMENSÕES	ACABAMENTO
SLAT0214	C = 25.4mm = 1"	Cromado
SLAT0215	C = 101mm = 4"	Cromado
SLAT0216	C = 152mm = 6"	Cromado
SLAT0217	C = 203mm = 8"	Cromado
SLAT0218	C = 254mm = 10"	Cromado
SLAT0219	C = 305mm = 12"	Cromado
CARGA	20/35KG*	

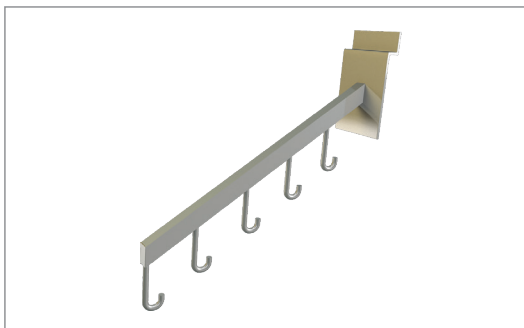

PEÇA ARARA FRONTAL EM CASCATA GANCHO

CÓDIGO	DIMENSÕES	CARGA
SLAT0212	C = 305mm = 12"	20/35 kg*
ACABAMENTO	Cromado	

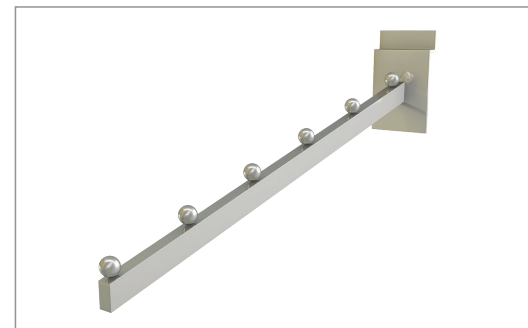

PEÇA ARARA FRONTAL EM CASCATA ESFERA

CÓDIGO	DIMENSÕES	CARGA
SLAT0213	C = 406mm = 16"	20/35 kg*
ACABAMENTO	Cromado	

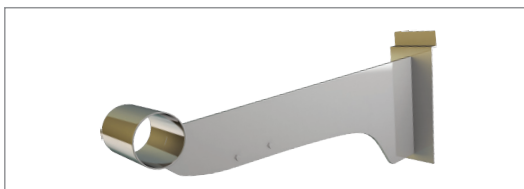

PEÇA SUPORTE PARA TUBO CIRCULAR 12"

CÓDIGO	DIMENSÕES	CARGA
SLAT0209	C = 305mm = 12"	20/35 kg*
ACABAMENTO	Cromado	

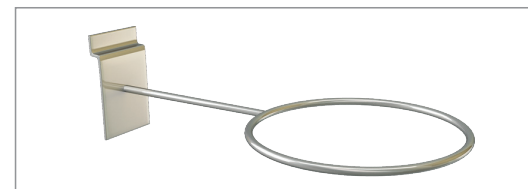

PEÇA EXPOSITOR PARA BOLA TIPO ARO

CÓDIGO	DIMENSÕES	CARGA
SLAT0223	C=180mm/ R=150mm	20/35 kg*
ACABAMENTO	Cromado	

*20 kg sem perfil ou com canaleta plástica e 35 kg com perfil de alumínio.

SUPERSHELF 1 2 3

SuperShelf é um sistema altamente versátil, desenvolvido e produzido na Itália, composto por estantes e acessórios de encaixe, que oferecem montagem simples, sem parafusos.

Supershelf LOOK DISPLAY. A tendência ao seu alcance.

96_Acessórios

95_Ilustrações Técnicas





ILUSTRAÇÃO TÉCNICA
LINHA SUPERSHELF 1 2 3



SISTEMA SUPERSHELF

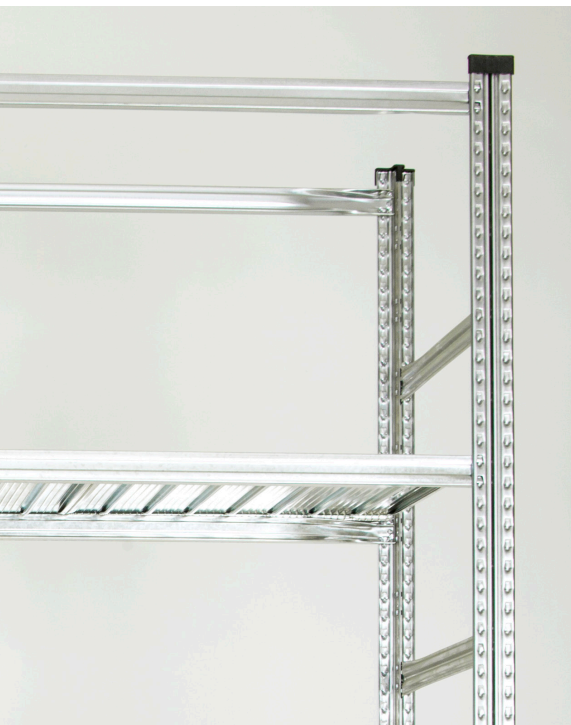
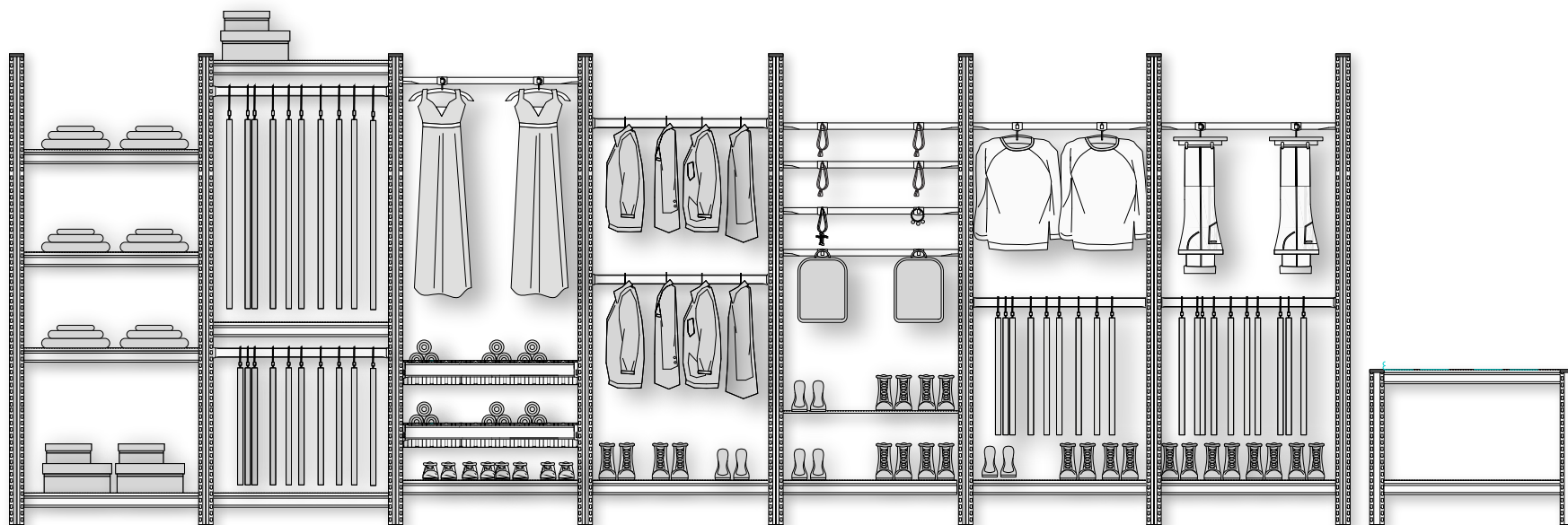

CONHECENDO O SISTEMA

1	Poste Vertical 2500mm
2	Barra Travamento Horizontal 500m
3	Barra Travamento Diagonal 500m
4	Acabamento Plástico Topo/Base
5	Barra de Suporte 900 e 1200mm
6	Prateleira Metálica 600x500 e 900x500mm
7	Módulo Contêiner e Divisórias
8	Suportes e Divisórias Retas / Trapezionais
9	Barra Espaçadora e Araras 900 e 1200mm

ACESSÓRIOS

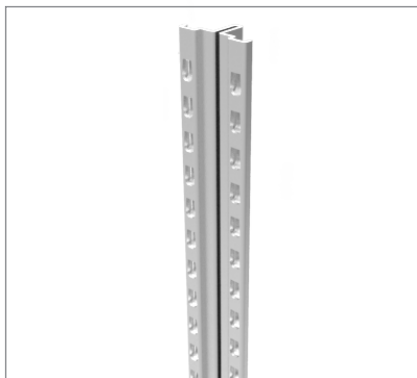

PEÇA		POSTE VERTICAL
CÓDIGO	ACABAMENTO	
S1230601	Aço Galvanizado	
DIMENSÕES		
H = 2500mm ; C=65mm ; P=25mm		
MATERIAL		
Aço		

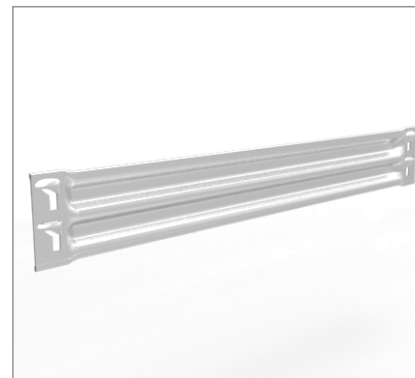

PEÇA		BARRA TRAVAMENTO HORIZONTAL
CÓDIGO	ACABAMENTO	
S1230602	Aço Galvanizado	
DIMENSÕES		
H = 700mm ; C=500mm		
MATERIAL		
Aço		



PEÇA		ACABAMENTO PARA POSTE VERTICAL
CÓDIGO	DIMENSÕES	
TOPO/BASE: S1230604	H=30mm C=70mm	
MATERIAL		
Plástico		

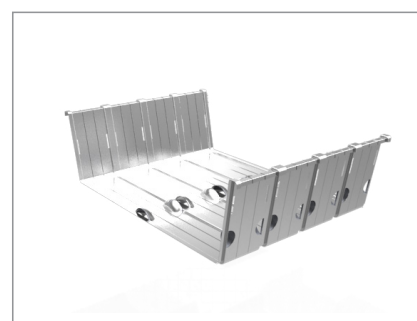

PEÇA		MÓDULO CONTÊINER
CÓDIGO	ACABAMENTO	
S1230610	Aço Galvanizado	
DIMENSÕES		
C=30mm0 ; P=472mm ; H=180mm		
MATERIAL		
Aço		

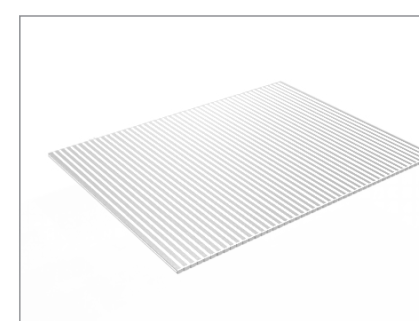

PEÇA		PRATELEIRA METÁLICA
CÓDIGO	DIMENSÕES	
S1230608 (Módulo 900mm)	C=900mm P=472mm	
S1230607 (Módulo 1200mm)	H=600mm P=472mm	
ACABAMENTO		
Aço Galvanizado		
MATERIAL		
Aço		



PEÇA		BARRA TRAVAMENTO DIAGONAL
CÓDIGO	ACABAMENTO	
S1230630	Aço Galvanizado	
DIMENSÕES		
H = 70mm ; C=500mm		
MATERIAL		
Aço		



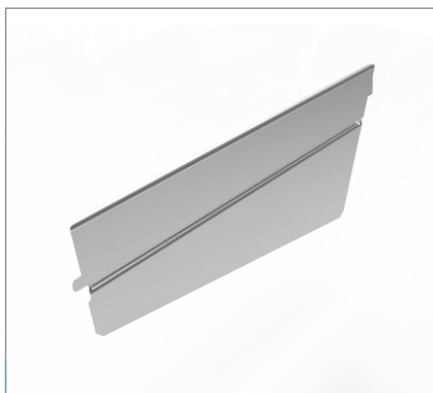

PEÇA **DIVISÓRIA PARA MÓDULO CONTAINER**

CÓDIGO	ACABAMENTO
S1230611	Aço Galvanizado

DIMENSÕES

H = 500mm ; H = 180mm

MATERIAL

Aço

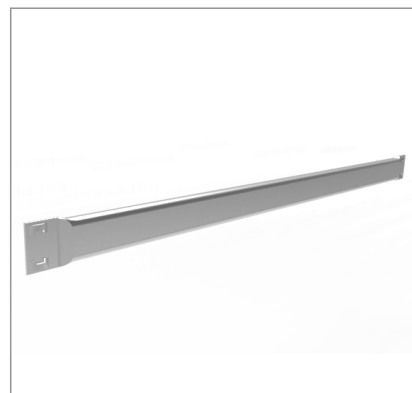

PEÇA **BARRA ESTRUTURAL**

CÓDIGO	DIMENSÕES
S1230613 (Módulo 900mm)	H=40mm C=893mm

S1230614 (Módulo 1200mm)	H=40mm C=1193mm
-----------------------------	--------------------

ACABAMENTO Aço Galvanizado

MATERIAL Aço

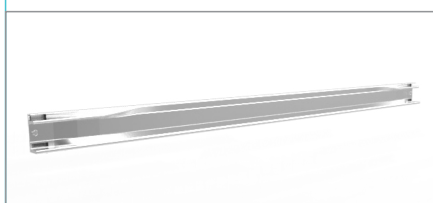

PEÇA **BARRA DE SUPORTE**

CÓDIGO	DIMENSÕES
S1230605 (Módulo 900mm)	H=47mm P=893mm
S1230606 (Módulo 1200mm)	H=47mm P=1193mm
ACABAMENTO	Aço Galvanizado
MATERIAL	Aço
CARGA	150kg distribuídos uniformemente

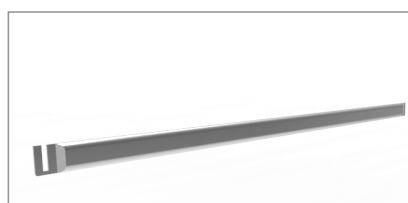

PEÇA **ARARA**

CÓDIGO	DIMENSÕES
S1230615 (Módulo 900mm)	H=47mm P=893mm
S1230616 (Módulo 1200mm)	H=47mm P=1193mm
ACABAMENTO	Aço Galvanizado
MATERIAL	Aço
CARGA	80kg distribuídos uniformemente

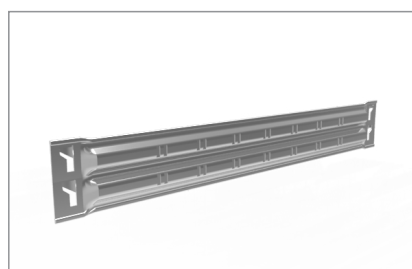

PEÇA **BARRA ESPAÇADORA PARA ARARA**

CÓDIGO	ACABAMENTO
S1230617	Aço Galvanizado

DIMENSÕES

H = 70mm ; C=500mm

MATERIAL

Aço

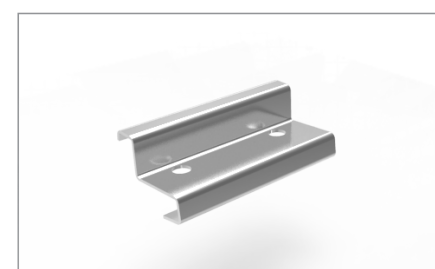

PEÇA **CLIP PARA PRATELEIRA EM MDF**

CÓDIGO	ACABAMENTO
Topo: S1230618	Aço Galvanizado

DIMENSÕES

H = 20mm ; C=62mm

MATERIAL

Aço

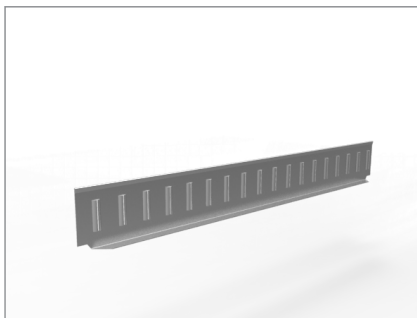

PEÇA **SUPORE PARA DIVISÓRIA**

CÓDIGO	DIMENSÕES
S1230619 (Módulo 900mm)	C=900mm H=100mm
S1230620 (Módulo 900mm)	C=900mm H=200mm
S1230621 (Módulo 1200mm)	C=1200mm H=100mm
S1230632 (Módulo 1200mm)	C=1200mm H=200mm

ACABAMENTO
Aço Galvanizado
MATERIAL
Aço

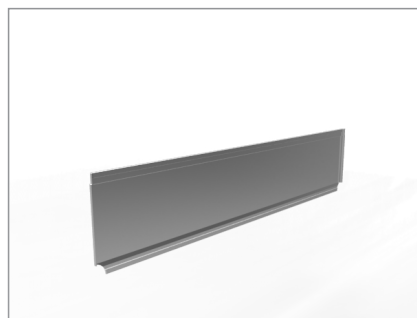

PEÇA **DIVISÓRIA TRAPEZIONAL**

CÓDIGO	DIMENSÕES
S1230622	H ¹ = 100mm H ² = 200mm C=490mm

ACABAMENTO
Aço Galvanizado
MATERIAL
Aço

PEÇA **DIVISÓRIA RETA**

CÓDIGO	DIMENSÕES
S1230623	C=488 ; H=100mm
S1230631	C=488 ; H=100mm

ACABAMENTO
Aço Galvanizado
MATERIAL
Aço

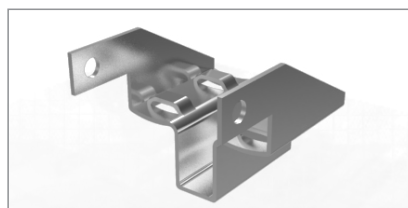
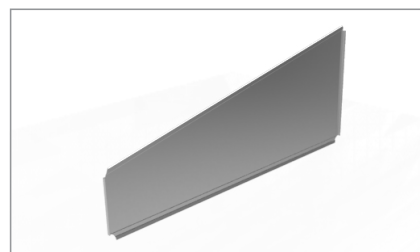

PEÇA **BRAÇADEIRA DE POSTE VERTICAL T**

CÓDIGO	ACABAMENTO
S1230629	Aço Galvanizado

DIMENSÕES
H = 95mm ; C=70mm

MATERIAL
Aço

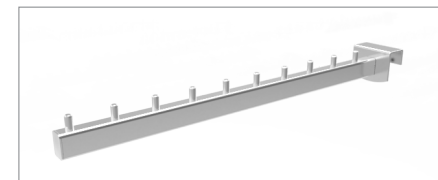

PEÇA **ARARA FRONTAL COM PINOS**

CÓDIGO	DIMENSÕES	CARGA
S1230282	350mm	10 kg

ACABAMENTO
Cromado
MATERIAL
Aço Carbono

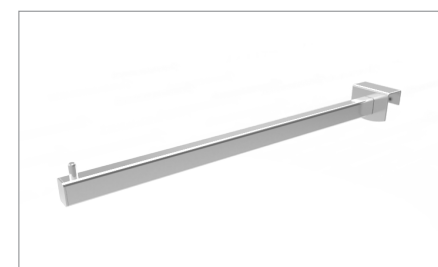

PEÇA **ARARA FRONTAL RETA**

CÓDIGO	DIMENSÕES	CARGA
S1230280	350mm	10 kg

ACABAMENTO
Cromado
MATERIAL
Aço Carbono

ACESSÓRIOS

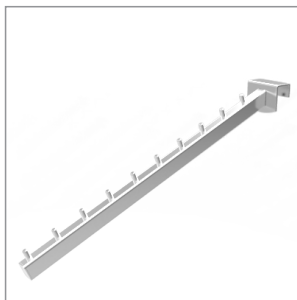

PEÇA	ARARA CASCATA COM PINOS	
CÓDIGO	DIMENSÕES	CARGA
S1230281	350mm	10 kg
ACABAMENTO	Cromado	
MATERIAL	Aço Carbono	

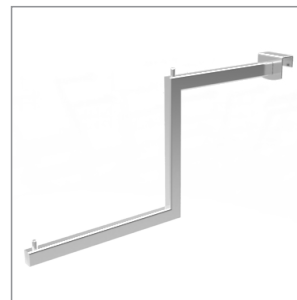

PEÇA	ARARA Z	
CÓDIGO	DIMENSÕES	CARGA
S1230283	350mm	10 kg
ACABAMENTO	Cromado	
MATERIAL	Aço Carbono	

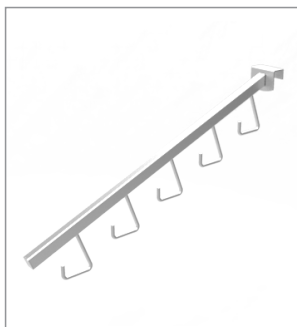

PEÇA	ARARA CASCATA COM GANCHOS	
CÓDIGO	DIMENSÕES	CARGA
S1230284	450mm	10 kg
ACABAMENTO	Cromado	
MATERIAL	Aço Carbono	



PEÇA	GANCHO 30 CM	
CÓDIGO	DIMENSÕES	CARGA
S1230285	300mm	5 kg
ACABAMENTO	Cromado	
MATERIAL	Aço Carbono	



PEÇA	GANCHO 35 CM	
CÓDIGO	DIMENSÕES	CARGA
S1230286	350mm	5 kg
ACABAMENTO	Cromado	
MATERIAL	Aço Carbono	



PEÇA	GANCHO 35 CM COM PRECIFICADOR	
CÓDIGO	DIMENSÕES	CARGA
S1230288	350mm	5 kg
ACABAMENTO	Cromado	
MATERIAL	Aço Carbono	





INCLUSO PRECIFICADOR DE PLÁSTICO.

PEÇA GANCHO 30 CM COM PRECIFICADOR		
CÓDIGO	DIMENSÕES	CARGA
S1230287	300mm	5 kg
ACABAMENTO	Cromado	
MATERIAL	Aço Carbono	

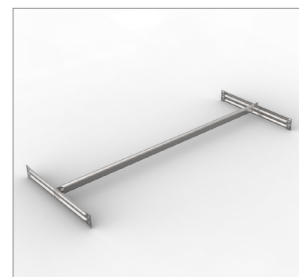

PEÇA KIT ARARA	
CÓDIGO	DIMENSÕES
S1230771	C=900mm
S1230772	C=1200mm
CONTEÚDO	* 2 barras espaçadores para arara; * 1 arara

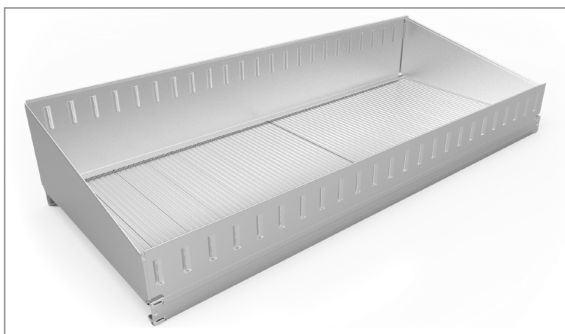

PEÇA KIT PRATELEIRA COM DIVISÓRIA TRAPEZOIDAL	
CÓDIGO	DIMENSÕES
S1230777	C=900mm - P=500mm
S1230778	C=1200mm - P=5000mm
CONTEÚDO	* 2 barras de suporte; * prateleira metálica; * 1 suporte p/ divisória (H=100mm); * 1 suporte divisória (H=200mm); * 2 divisórias trap

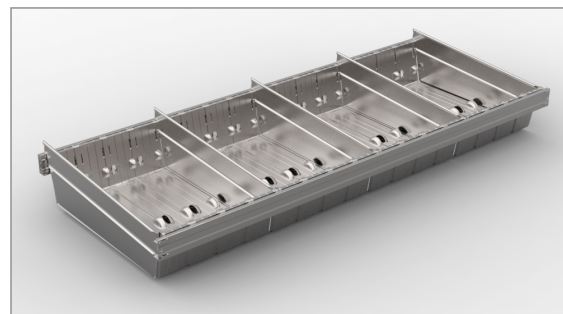

PEÇA KIT PRATELEIRA COM CONTÊINER	
CÓDIGO	DIMENSÕES
S1230769	C=900mm - P=500mm
S1230770	C=1200mm - P=500mm
CONTEÚDO	* 2 barras de suporte * 3 contêiners (mód. 900) ou * 4 contêiners (mód. 1200); * 4 divisórias (mód. 900) ou * 5 divisórias (mód. 1200).

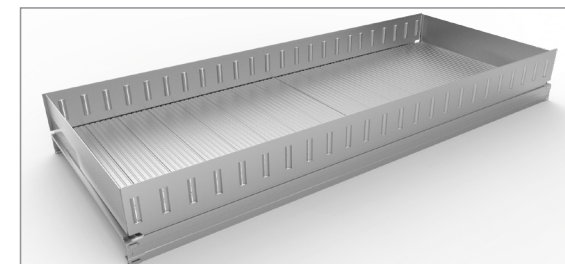

PEÇA KIT PRATELEIRA COM DIVISÓRIA RETA	
CÓDIGO	DIMENSÕES
S1230773 (módulo 900mm)	H = 100mm
S1230774 (módulo 900mm)	H = 200mm
S1230775 (módulo 1200mm)	H = 100mm
S1230776 (módulo 1200mm)	H = 200mm
CONTEÚDO	* 2 barras de suporte; * prateleira metálica; * 2 suportes p/ divisórias; * 2 divisórias retas.



ACESSÓRIOS



PEÇA

KIT COMPLEMENTO BÁSICO

CÓDIGO	DIMENSÕES
S1230636	C=900mm - H=2500mm - P=500mm
S1230635	C=1200mm - H=2500mm - P=500mm
CONTEÚDO	<ul style="list-style-type: none"> * 2 postes * 4 barras travamento horizontal * 2 barras travamento diagonal * 4 acabamentos plásticos * 2 prateleiras metálicas (mod. 900) * 4 prateleiras metálicas (mod. 1200) * 4 barras de suporte * 1 barra estrutural (mod. 900 ou mod. 1200)

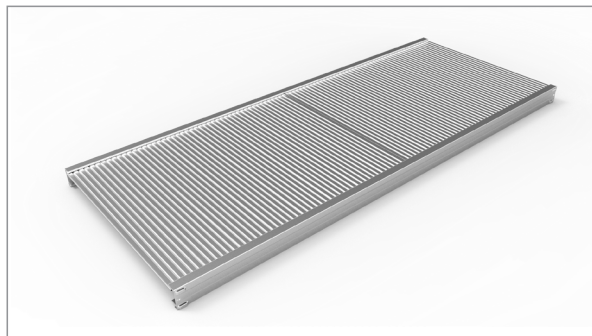

PEÇA

KIT PRATELEIRA METÁLICA

CÓDIGO	DIMENSÕES
S1230638	C=900mm - P=500mm
S1230637	C=1200mm - P=500mm
CONTEÚDO	<ul style="list-style-type: none"> * 2 barras de suporte * 1 prateleira metálica (S1230608) ou * 2 prateleiras metálicas (S1230607)



PEÇA

KIT BÁSICO

CÓDIGO	DIMENSÕES
S1230634	C=900mm - H=2500mm - P=500mm
S1230633	C=1200mm - H=2500mm - P=500mm
CONTEÚDO	<ul style="list-style-type: none"> * 2 postes * 4 barras travamento horizontal * 2 barras travamento diagonal * 4 acabamentos plásticos * 2 prateleiras metálicas (mod. 900) * 4 prateleiras metálicas (mod. 1200) * 4 barras de suporte * 1 barra estrutural (mod. 900 ou mod. 1200)

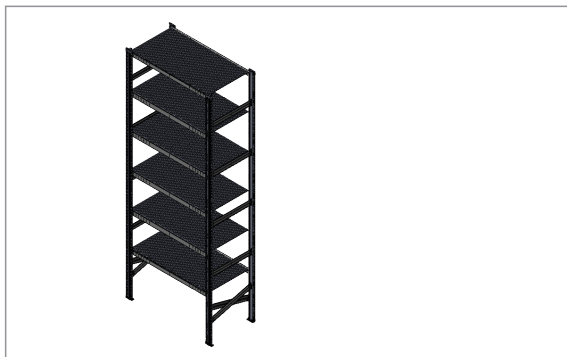

PEÇA	KIT C/ 1 MÓDULO DE 1200
-------------	--------------------------------

CÓDIGO	DIMENSÕES
S1230689	C=mm - H=mm - P=mm

CONTEÚDO	
	* 4 postes
	* 8 barras travamento horizontal
	* 4 barras travamento diagonal
	* 8 acabamentos plásticos
	* 12 prateleiras metálicas
	* 1 barra estrutural
	* 12 barras de suporte.



PEÇA	KIT C/ 2 MÓDULOS DE 1200
-------------	---------------------------------

CÓDIGO	DIMENSÕES
S1230690	C=900mm - P=500mm

CONTEÚDO	
	* 6 postes
	* 12 barras travamento horizontal
	* 6 barras travamento diagonal
	* 12 acabamentos plásticos
	* 24 prateleiras metálicas
	* 2 barra estrutural
	* 24 barras de suporte



PEÇA	KIT C/ UM MÓDULO DE 900
-------------	--------------------------------

CÓDIGO	DIMENSÕES
S1230691	C=900mm - H=2500mm - P=500mm

CONTEÚDO	
	* 4 postes
	* 8 barras travamento horizontal
	* 4 barras travamento diagonal
	* 8 acabamentos plásticos
	* 6 prateleiras metálicas
	* 1 barra estrutural
	* 12 barras de suporte



PEÇA **KIT C/ DOIS MÓDULOS DE 900**

CÓDIGO	DIMENSÕES
S1230692	C=900mm - H=2500mm - P=500mm

CONTEÚDO	
	<ul style="list-style-type: none"> * 6 postes * 12 barras travamento horizontal * 6 barras travamento diagonal * 12 acabamentos plásticos * 12 prateleiras metálicas * 2 barra estrutural * 24 barras de suporte

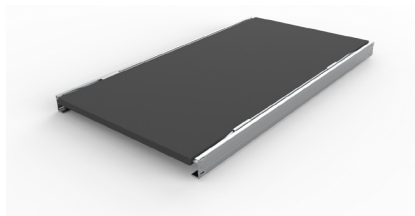

PEÇA **KIT PRATELEIRA MDF PRETO 900X450MM**

CÓDIGO	
S1231702	
CONTEÚDO	
	<ul style="list-style-type: none"> • Barra de Suporte - 900mm (S1230605); • Prat MDF Preto 900x450mm (S1230703); • Clip para Prateleira em Mdf (S1230618)



PEÇA **KIT PRATELEIRA MDF BRANCO 1200X450MM**

CÓDIGO	
S1231703	
CONTEÚDO	
	<ul style="list-style-type: none"> • Barra de Suporte - 1200mm (S1230606); • Prat MDF Branco 1200x450mm (S1230640); • Clip para Prateleira em Mdf (S1230618)

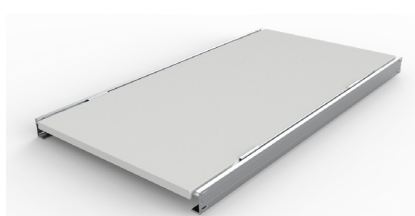

PEÇA **KIT PRATELEIRA MDF BRANCO 900X450MM**

CÓDIGO	
S1230779	
CONTEÚDO	
	<ul style="list-style-type: none"> • Barra de Suporte - 900mm (S1230605); • Prat MDF Branco 900x450mm (S1230702); • Clip para Prateleira em Mdf (S1230618)

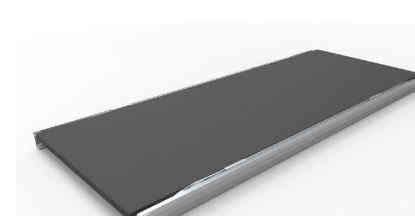

PEÇA **KIT PRATELEIRA MDF PRETO 1200X450MM**

CÓDIGO	
S1231704	
CONTEÚDO	
	<ul style="list-style-type: none"> • Barra de Suporte - 1200mm (S1230606); • Prat MDF Preto 1200x450mm (S1230641); • Clip para Prateleira em Mdf (S1230618)

PEÇA
DESCRIÇÃO

PRATELEIRA

Prateleira de MDF (Medium-Density-Fiberboard) suas medidas foram projetadas para trazer mais praticidade e proporcionar o ótimo aproveitamento. Disponível em diversos acabamentos, cores e medidas que atendem necessidades e estilos variados.

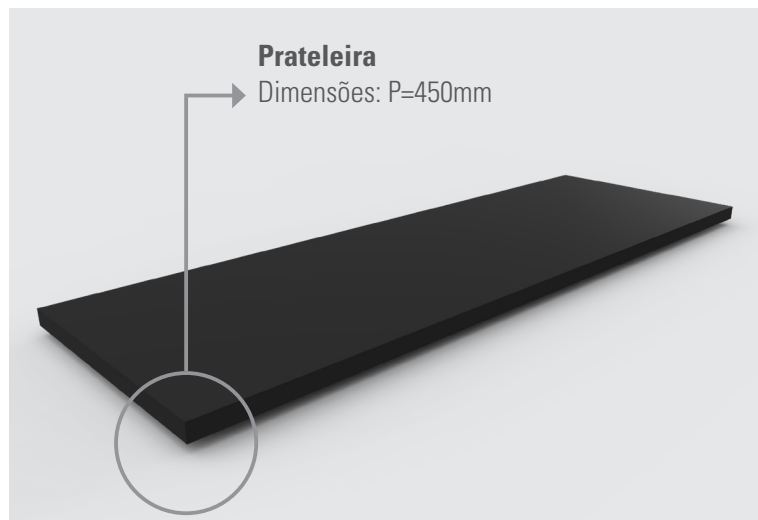

ACABAMENTO

Melaninas



PRATELEIRA 1200X450MM

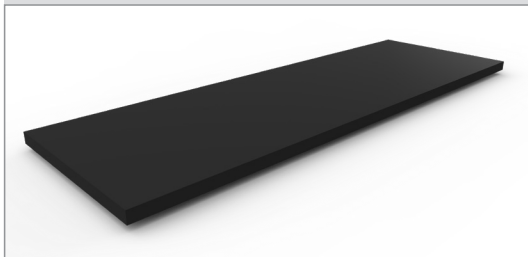

MELANINA	CÓDIGO	DIMENSÕES
Branco	S1230640	C=1200mm P=450mm
Metalizado	S1230644	
Natural	S1230639	
Preto	S1230641	
Álamo	S123G641	

COLORI BRIL	CÓDIGO	DIMENSÕES
Branco	S1230640	C=1200mm P=450mm
Laranja	S1230642	
Preto	S1230644	
Verde	S1230639	
Vermelho	S1230641	
Natural - Verniz	S1230643	

COLORI TEXT	CÓDIGO	DIMENSÕES
Branco	S1230662	C=1200mm P=450mm
Laranja	S1230665	
Preto	S1230663	
Verde	S1230666	
Vermelho	S1230664	

PRATELEIRA 900X450MM

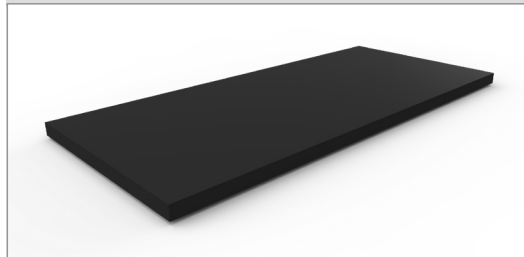

MELANINA	CÓDIGO	DIMENSÕES
Branco	S1230702	C=900mm P=450mm
Metalizado	S1230706	
Natural	S1230701	
Preto	S1230703	
Álamo	S123G0703	

COLORI BRIL	CÓDIGO	DIMENSÕES
Branco	S1230645	C=900mm P=450mm
Laranja	S1230648	
Preto	S1230646	
Verde	S1230649	
Vermelho	S1230647	
Natural - Verniz	S1230650	

COLORI TEXT	CÓDIGO	DIMENSÕES
Branco	S1230651	C=900mm P=450mm
Laranja	S1230654	
Preto	S1230652	
Verde	S1230655	
Vermelho	S1230653	

VISUAL MERCHANDISING

É um sistema de exposição com uma gama de acessórios para apresentação em mesas e prateleiras. Pode ser usado para exposição de produtos e acessórios geralmente ligados à moda.



136_Display e Bancada

135_Ilustração Técnica





ILUSTRAÇÃO TÉCNICA
VISUAL MERCHANDISING

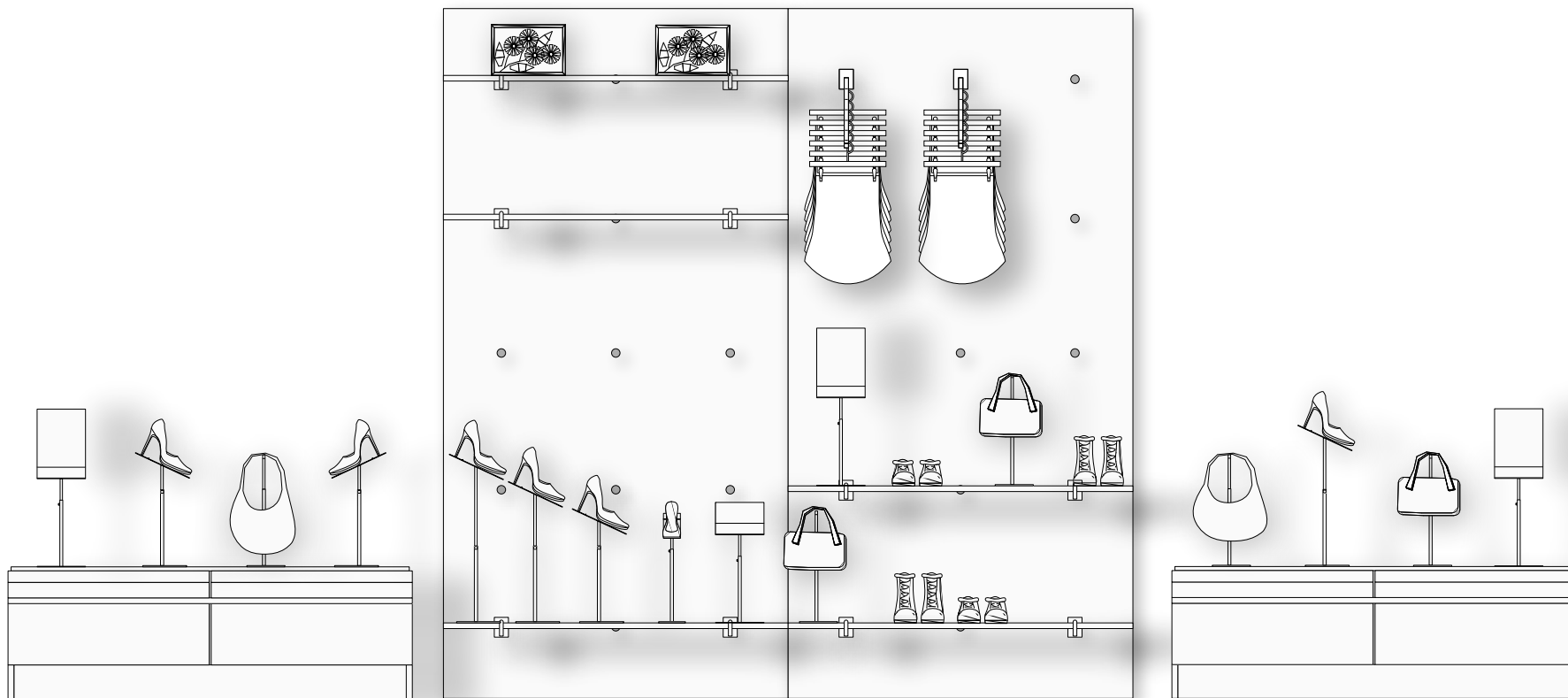

ACESSÓRIOS ACRÍLICO



PEÇA	EXPOSITOR TRIPLO DE OCULOS
CÓDIGO	ACRI4567
DIMENSÕES	100X235X134 mm ESP.: 3 mm
MATERIAL	Acrílico

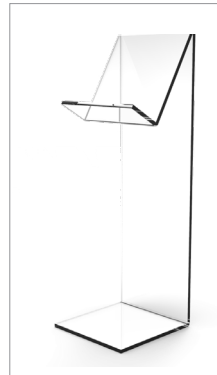

PEÇA	EXPOSITOR DE LIVRO
CÓDIGO	ACRI4569
DIMENSÕES	100X235X134 mm ESP.: 3 mm
MATERIAL	Acrílico



PEÇA	EXPOSITOR SEXTUPLO DE OCULOS
CÓDIGO	ACRI4568
DIMENSÕES	350X240X75 mm ESP.: 3 mm
MATERIAL	Acrílico



PEÇA	PLACA PARA PRECIFICADOR
CÓDIGO	ACABAMENTO
ACRI5502	Acrílico
DIMENSÕES	L=190mm; C=210mm



PEÇA	PLACA PARA PRECIFICADOR
CÓDIGO	ACABAMENTO
ACRI5501	Acrílico
DIMENSÕES	L=210mm; C=300mm

ACESSÓRIOS



PEÇA PRECIFICADOR		
CÓDIGO	ACABAMENTO	MATERIAL
CROM0293	Cromado	Aço Carbono
CROM0994	Preto Fosco	
DIMENSÕES	110 x 450 x 180mm	
Obs: Necessita Placa de Acrílico – ACRI5501 / ACRI5502 (não incluso)		



PEÇA EXPOSITOR CURTO DE CALÇADO		
CÓDIGO	ACABAMENTO	CARGA
CROM0295	Cromado	1 kg
CROM0996	Preto Fosco	
DIMENSÕES	110 x 173 x 218mm	
MATERIAL	Aço Carbono	



PEÇA EXPOSITOR DE BOLSA		
CÓDIGO	ACABAMENTO	CARGA
CROM0291	Cromado	1 kg
CROM0992	Preto Fosco	
DIMENSÕES	150 x 440mm; 700 x 180mm	
MATERIAL	Aço Carbono	



PEÇA EXPOSITOR DE CALÇADO		
CÓDIGO	ACABAMENTO	CARGA
CROM0289	Cromado	1 kg
CROM0990	Preto Fosco	
DIMENSÕES	110 x 450mm ; 730 x 218mm	
MATERIAL	Aço Carbono	

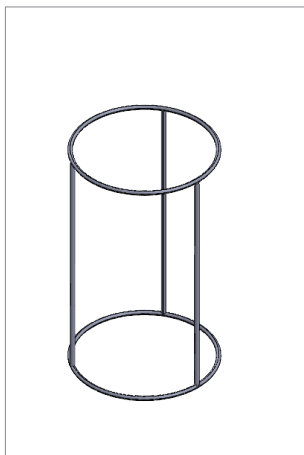

PEÇA	SUPORE PARA CHAVEIROS REDONDO ELET.
CÓDIGO	CROMAZ01
DIMENSÕES	150X250MM
ACABAMENTO	Dourado, Preto e Cinza Lunar
MATERIAL	Tubo Redondo



PEÇA	EXPOSITOR DE BOLSAS GRANDE C/BASE REDONDA REG. ALTURA ELET.
CÓDIGO	CROMAZ03
DIMENSÕES	150X410X150mm
ACABAMENTO	Dourado, Preto e Cinza Lunar
MATERIAL	TUBO 1/2" E 5/8"

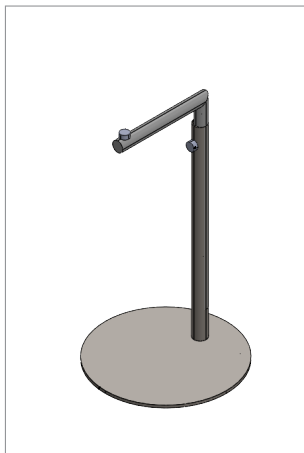

PEÇA	EXPOSITOR DE BOLSAS PEQUENO C/BASE REDONDA REG. ALTURA ELTET.
CÓDIGO	CROMAZ02
DIMENSÕES	15X15MM
ACABAMENTO	Dourado, Preto e Cinza Lunar
MATERIAL	METALON

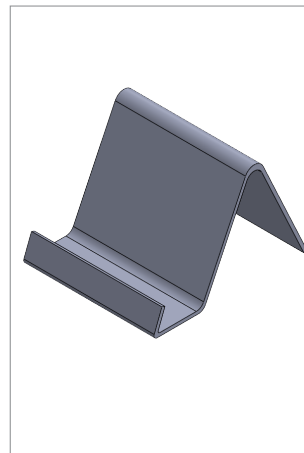

PEÇA	EXPOSITOR DE CARTEIRA PEQUENA ELET.
CÓDIGO	CROMAZ04
DIMENSÕES	80X70X90mm
ACABAMENTO	Dourado, Preto e Cinza Lunar
MATERIAL	CHAPA METALICA

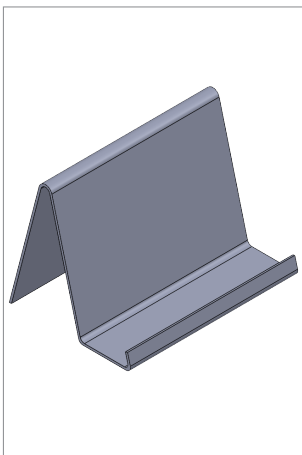

PEÇA	EXPOSITOR DE CARTEIRA GRANDE ELET.
CÓDIGO	CROMAZ05
DIMENSÕES	150X106X110mm
ACABAMENTO	Dourado, Preto e Cinza Lunar
MATERIAL	CHAPA METALICA

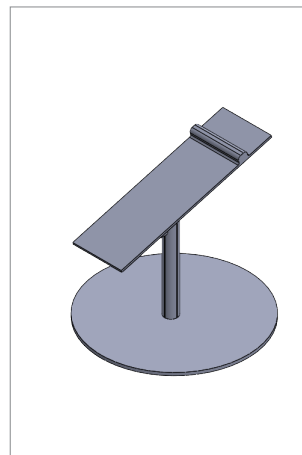

PEÇA	EXPOSITOR DE CALÇADOS PEQUENO BASE REDONDA REG.ALTURA ELET.
CÓDIGO	CROMAZ07
DIMENSÕES	145X100X100MM
ACABAMENTO	Dourado, Preto e Cinza Lunar
MATERIAL	CHAPA/ TUBO REDONDO

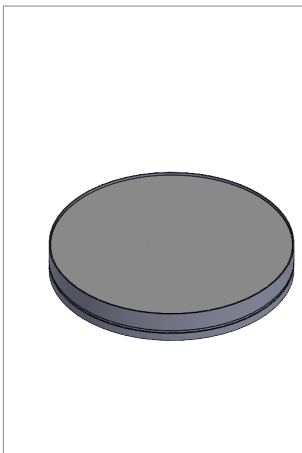

PEÇA	EXPOSITOR ESPELHADO REDONDO DIAMETRO 300MM ELET.
CÓDIGO	CROMAZ06
DIMENSÕES	300X40mm
ACABAMENTO	Dourado, Preto e Cinza Lunar
MATERIAL	MDF/ ESPELHO

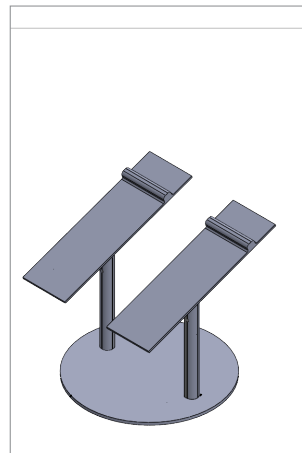

PEÇA	EXPOSITOR DE CALÇADOS DUPLO BASE REDONDA REG. ALTURA ELET.
CÓDIGO	CROMAZ08
DIMENSÕES	160X200MM
ACABAMENTO	Dourado, Preto e Cinza Lunar
MATERIAL	CHAPA/ TUBO REDONDO



PEÇA EXPOSITOR DE CALCADOS DUPLO

CÓDIGO	ACRI4565
DIMENSÕES	200X50X250 mm ESP.: 3 mm
MATERIAL	Acrílico



PEÇA EXPOSITOR DE CALCADOS INDIVIDUAL

CÓDIGO	ACRI4563
DIMENSÕES	100X45X278 mm ESP.: 3 mm
MATERIAL	Acrílico

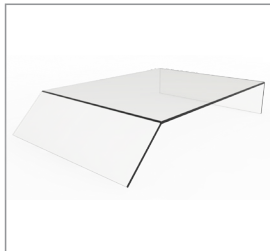

PEÇA EXPOSITOR DE CALCADOS DUPLO

CÓDIGO	ACRI4564
DIMENSÕES	200X45X278 mm ESP.: 3 mm
MATERIAL	Acrílico



PEÇA EXPOSITOR DUAS ELEVAÇÕES

CÓDIGO	ACRI4566
DIMENSÕES	250X100X200 mm
MATERIAL	Acrílico



PEÇA SINALIZADOR A5

CÓDIGO	ACRI4573
DIMENSÕES	147X205X75 mm ESP.: 2 mm
MATERIAL	Acrílico



PEÇA EXPOSITOR INCLINADO

CÓDIGO	ACRI4570
DIMENSÕES	200X68X305 mm ESP.: 3 mm
MATERIAL	Acrílico

ACESSÓRIOS ACRÍLICO



PEÇA	EXPOSITOR DE TABLET E FOLHETO
CÓDIGO	ACRI4577
DIMENSÕES	340X218X100 mm ESP.: 3 mm
MATERIAL	Acrílico



PEÇA	PORTA CARTÃO DE VISITAS
CÓDIGO	ACRI4576
DIMENSÕES	106X33X66 mm ESP.: 2 mm
MATERIAL	Acrílico



PEÇA	EXPOSITOR DE CARTÃO
CÓDIGO	ACRI4575
DIMENSÕES	100X64X30 mm ESP.: 2 mm
MATERIAL	Acrílico



PEÇA	SINALIZADOR A6
CÓDIGO	ACRI4574
DIMENSÕES	75X108X50 mm ESP.: 2 mm
MATERIAL	Acrílico



PEÇA	EXPOSITOR INCLINADO
CÓDIGO	ACRI4571
DIMENSÕES	100X88X235 mm ESP.: 3 mm
MATERIAL	Acrílico



PEÇA	SINALIZADOR A4
CÓDIGO	ACRI4572
DIMENSÕES	208X292X100 mm ESP.: 2 mm
MATERIAL	Acrílico





PEÇA		EXPOSITOR DE ANEL
CÓDIGO		ACRI4581
DIMENSÕES		25X30X34 mm ESP.: 2 mm
MATERIAL		Acrílico



PEÇA		EXPOSITOR DE CELULAR E PANFLETO
CÓDIGO		ACRI4578
DIMENSÕES		230X155X50 mm ESP.: 3 mm
MATERIAL		Acrílico



PEÇA		EXPOSITOR DE COLAR
CÓDIGO		ACRI4582
DIMENSÕES		130X250X125 mm ESP.: 2 mm
MATERIAL		Acrílico



PEÇA		EXPOSITOR DE BOLA
CÓDIGO		ACRI4579
DIMENSÕES		210X50X210 mm ESP.: 3 mm
MATERIAL		Acrílico



PEÇA		EXPOSITOR DE BRINCOS
CÓDIGO		ACRI4583
DIMENSÕES		62X90X50 mm ESP.: 2 E 5 mm
MATERIAL		Acrílico



PEÇA		EXPOSITOR PARA TABLET
CÓDIGO		ACRI4580
DIMENSÕES		190X75X65 mm ESP.: 10 mm
MATERIAL		Acrílico

SISTEMAS VERTICAIS

Os Sistemas Verticais da LOOK DISPLAY criam uma clara divisão visual com linhas verticais. Os suportes podem ser movidos livremente oferecendo uma utilização extremamente econômica e racional das paredes.

18_Cremalheiras

37_Double Slot



CREMALHEIRAS

Ideal para produtos que pedem resistência e segurança e, para ambientes que exigem a melhor utilização do espaço por metro quadrado. Para menor interferência visual, escolha as cremalheiras embutidas.

Mais práticas e versáteis, as cremalheiras tornam o seu ambiente mais equilibrado e inteligente e permitem a mudança de layout com facilidade, sem dor de cabeça.

**CREMALHEIRAS LOOK DISPLAY.
PRATICIDADE E VERSATILIDADE
PARA PEQUENOS ESPAÇOS.**

18_Cremalheira Simples 1/2"x 1"

19_Acessórios

21_Acessórios Universais

25_Cremalheira Simples 1"x 2"

26_Cremalheira Embutida 1"x 2"

27_Acessórios

28_Acessórios Universais

17_Ilustrações Técnicas





ILUSTRAÇÃO TÉCNICA

LINHA CREMALHEIRAS

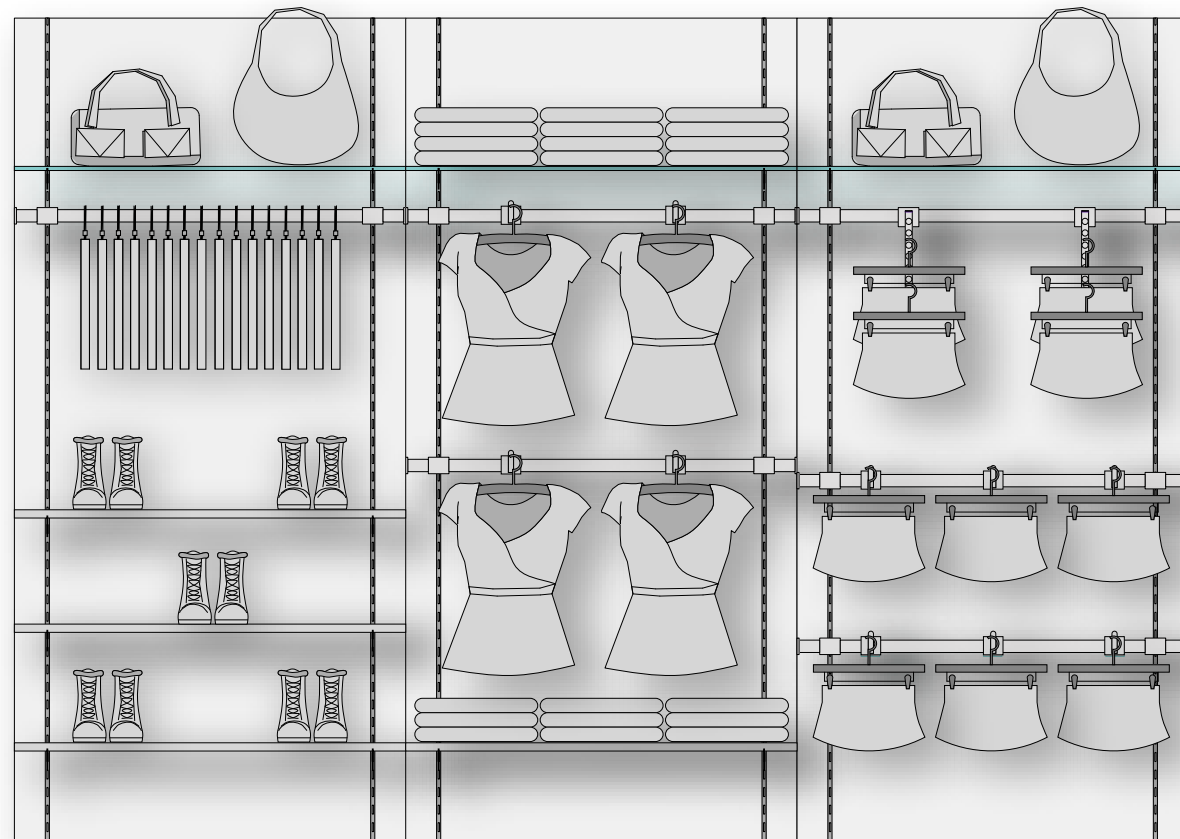
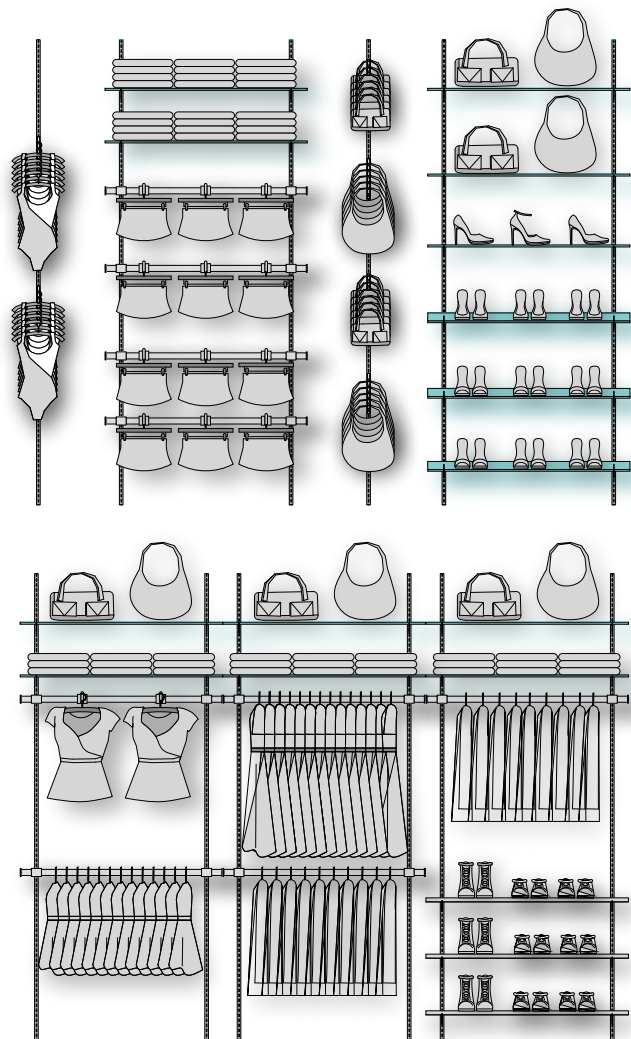

**PEÇA
DESCRIÇÃO**

CREMALHEIRA SIMPLES 1/2" X 1"

Peça vertical, para ser parafusada na parede ou em outra estrutura autoportante. Nela são encaixados acessórios para prateleira, arara, etc. Ideal para projetos com prateleiras contínuas.

IMAGEM 3D

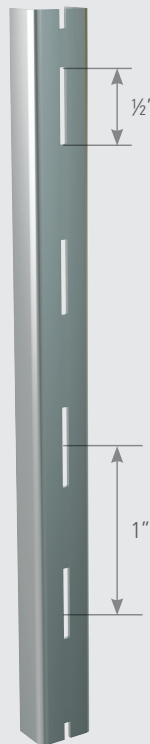

Entre painéis

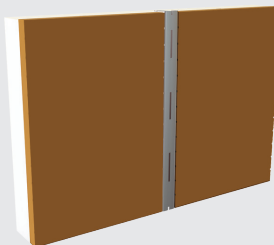

Diretamente na parede



**DESENHO
TÉCNICO**

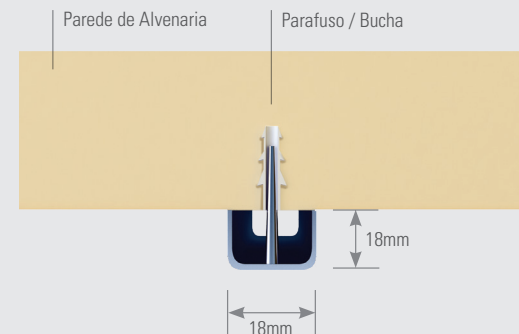

CÓDIGO

CRE10202

ALTURA

1180mm

CRE10203

2400mm

OBSERVAÇÕES

- 1) Distância máxima entre eixos de cremalheiras deve ser inferior a 1200mm.
- 2) Para fixar a cremalheira na alvenaria - parafusos de cabeça chata 4.5mm x 60mm - bucha s-8
- 3) Quando não existir parede ou se a parede não puder sustentar a cremalheira, instalar a mesma sobre peças de metalon (deve fazer parte de uma estrutura capaz de sustentar a cremalheira). Para fixação no metalon: parafuso autoatarrachante com as medidas acima.
- 4) As medidas dos parafusos podem variar desde que permitam a instalação adequada.
- 5) Esta cremalheira pode ser utilizada diretamente na parede.
- 6) As medidas desta cremalheira estão sujeitas a variações, favor consultar-nos se necessário.

CÓDIGO

CRE10202

DIMENSÕES

A = 118mm = E = 2mm; L = 18mm, P = 18mm

CRE10203

A = 2400mm = E = 2mm; L = 18mm, P = 18mm

CARGA

35 kg

ACABAMENTO

Cromado



ACESSÓRIOS

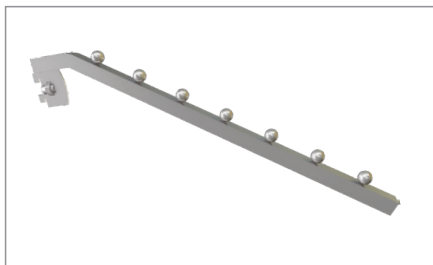

PEÇA	ARARA FRONTAL CASCATA		
CÓDIGO	CRE10221	CARGA	20 kg
DIMENSÕES	C = 420mm		
ACABAMENTO	Cromado		

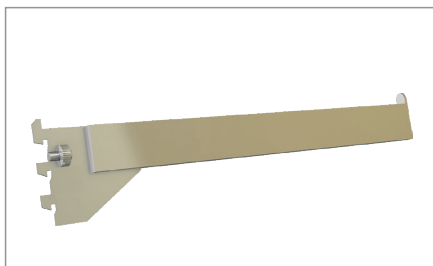

PEÇA	ARARA FRONTAL RETA		
CÓDIGO	CRE10222	CARGA	20 kg
DIMENSÕES	C = 356mm		
ACABAMENTO	Cromado		

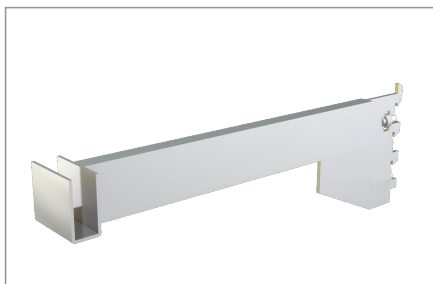

PEÇA	SUPORTE PARA TUBO RETANGULAR 12''		
CÓDIGO	CRE10218	CARGA	35 kg
DIMENSÕES	C = 305mm		
ACABAMENTO	Cromado		

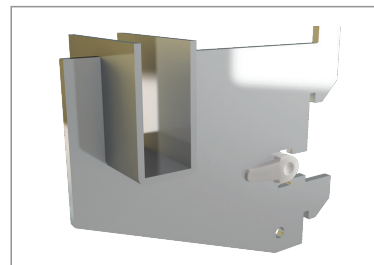

PEÇA	SUPORTE PARA TUBO RETANGULAR 3''		
CÓDIGO	CRE10219	CARGA	35 kg
DIMENSÕES	C = 76mm		
ACABAMENTO	Cromado		

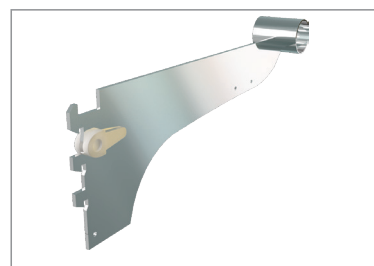

PEÇA	SUPORTE PARA TUBO CIRCULAR 12'' (ARARA)		
CÓDIGO	CRE10220	CARGA	35 kg
DIMENSÕES	C = 305mm		
ACABAMENTO	Cromado		

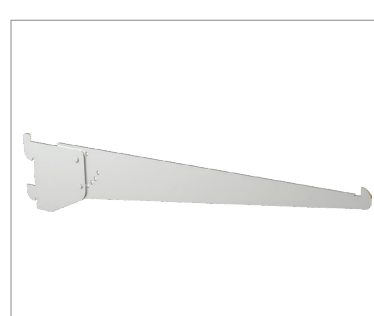

PEÇA	BRAÇO PRATELEIRA INCLINÁVEL		
CÓDIGO	DIMENSÕES	CARGA	
CRE10215	C = 254mm	15 kg	
CRE10216	C = 305mm	15 kg	
CRE10217	C = 356mm	15 kg	
ACABAMENTO	Cromado		



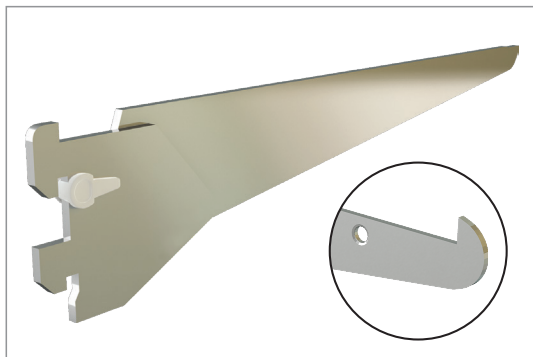

PEÇA

**BRAÇO PRATELEIRA SEM
BICO TRAVA PLÁSTICA**

CÓDIGO	DIMENSÕES	CARGA
CRE10234	C = 203mm	20 kg
CRE10235	C = 254mm	20 kg
CRE10236	C = 305mm	20 kg
CRE10237	C = 356mm	20 kg

PEÇA

**BRAÇO PRATELEIRA COM
BICO TRAVA PLÁSTICA**

CÓDIGO	DIMENSÕES	CARGA
CRE10212	C = 305mm	20 kg
CRE10213	C = 356mm	20 kg
CRE10214	C = 406mm	20 kg

ACABAMENTO

Cromado

As travas podem ser plásticas ou metálicas, dependendo do lote.



PEÇA TUBO CIRCULAR COM 2 ACAB		
CÓDIGO	DIMENSÕES	CARGA
TBCR0201	C = 1220mm = 48" E = 32mm	60 kg
ACABAMENTO	Cromado	

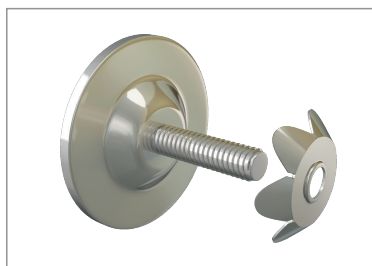

PEÇA ACABAMENTO PARA TUBO CIRCULAR	
CÓDIGO	DIMENSÕES
TBCR0202	C = 26mm H = 50mm
ACABAMENTO	Cromado

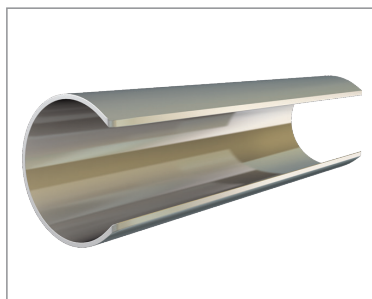

PEÇA JUNÇÃO PARA TUBO CIRCULAR	
CÓDIGO	DIMENSÕES
TBCR0203	C = 110mm H = 26mm R = 15mm
ACABAMENTO	Zincado

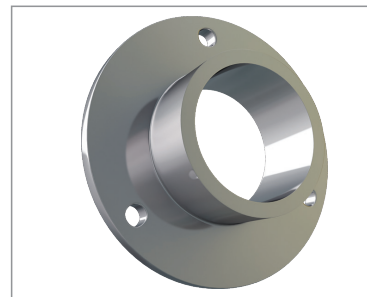

PEÇA FLANGE PARA TUBO CIRCULAR		
CÓDIGO	DIMENSÕES	CARGA
TBCR0209	R = 16,5mm E = 2mm	60kg
ACABAMENTO	Cromado	

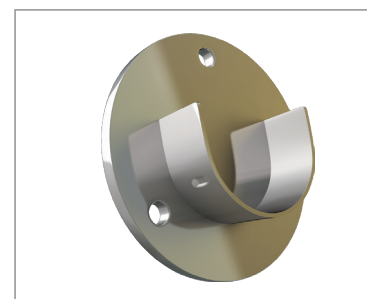

PEÇA FLANGE EM "U" PARA TUBO CIRCULAR		
CÓDIGO	DIMENSÕES	CARGA
TBCR0210	R = 16,5mm E = 2mm	60kg
ACABAMENTO	Cromado	

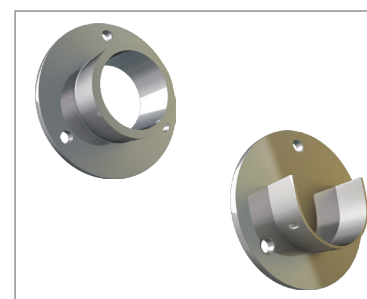

PEÇA KIT FLANGE PARA TUBO CIRCULAR		
CÓDIGO	DIMENSÕES	CARGA
TBCR0239	R = 16,5mm E = 2mm	60kg
ACABAMENTO	Cromado	



PEÇA	ACABAMENTO PARA TUBO RETANGULAR	
CÓDIGO	DIMENSÕES	
TBRT0202	L = 19mm H = 50mm P = 77mm	
ACABAMENTO	Cromado	



PEÇA	TUBO RETANGULAR COM 2 ACAB.	
CÓDIGO	DIMENSÕES	CARGA
TBRT0201	C = 1220mm = 48" L = 12mm H = 38mm	100 kg
ACABAMENTO	Cromado	



PEÇA	FLANGE PARA TUBO RETANGULAR	
CÓDIGO	DIMENSÕES	CARGA
TBRT0259	L = 38mm H = 70mm	60kg
ACABAMENTO	Cromado	

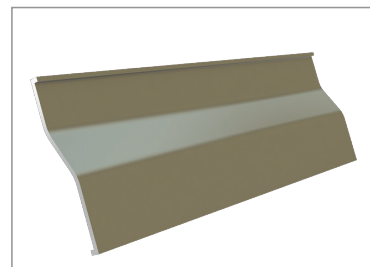

PEÇA	JUNÇÃO PARA TUBO RETANGULAR	
CÓDIGO	DIMENSÕES	
TBRT0203	L = 110mm H = 36mm	
ACABAMENTO	Metálico	



PEÇA	FLANGE EM "U" PARA TUBO RETANGULAR	
CÓDIGO	DIMENSÕES	CARGA
TBRT0258	L = 38mm H = 70mm	60kg
ACABAMENTO	Cromado	



PEÇA	KIT DE FLANGE PARA TUBO RETANGULAR	
CÓDIGO	DIMENSÕES	CARGA
TBRT0275	L = 38mm H = 70mm	60kg
ACABAMENTO	Cromado	

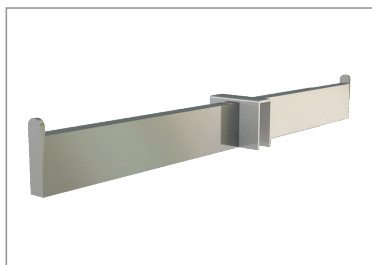

PEÇA ARARA FRONTAL DUPLA PARA TUBO RETANGULAR

CÓDIGO	DIMENSÕES	CARGA
TBRT0238	C = 521mm E = 12mm	30 kg
ACABAMENTO	Cromado	

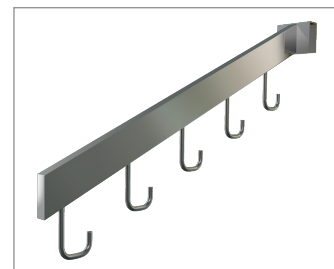

PEÇA ARARA FRONTAL CASCATA EM GANCHOS PARA TUBO RETANGULAR

CÓDIGO	DIMENSÕES	CARGA
TBRT0207	C = 382mm	20 kg
ACABAMENTO	Cromado	

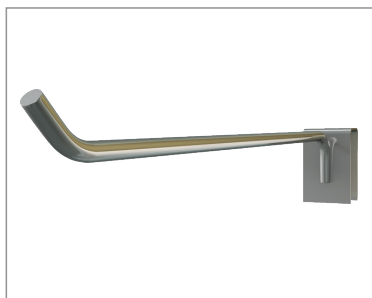

PEÇA GANCHO PARA TUBO RETANGULAR

CÓDIGO	DIMENSÕES	CARGA
TBRT0209	C = 305mm = 12"; E = 6mm	10 kg
TBRT0210	C = 223mm = 9"; E = 6mm	
TBRT0211	C = 153mm = 6"; E = 6mm	
ACABAMENTO	Cromado	

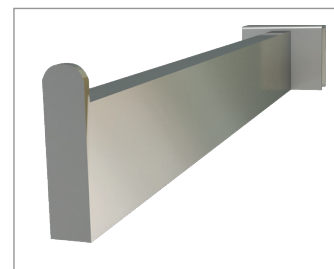

PEÇA ARARA FRONTAL RETA PARA TUBO RETANGULAR

CÓDIGO	DIMENSÕES	CARGA
TBRT0208	C = 302mm	30 kg
ACABAMENTO	Cromado	



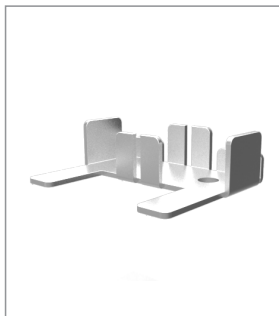

PEÇA

DESCANSOS PARA PRATELEIRA DE CREMALHEIRA DUPLA 1/2" X 1" E SLATWALL

CÓDIGO

DESC0005

ACABAMENTO

Metálico

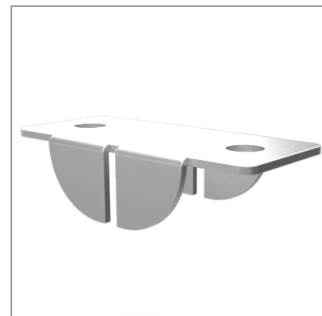

PEÇA

DESCANSO P/ PRATELEIRA CENTRAL DE CREMALHEIRA 1/2" X 1" E SLATWALL

CÓDIGO

DESC0006

DIMENSÕES

L = 38mm
H = 10mm
P = 16mm

ACABAMENTO

Metálico



PEÇA

DESCANSOS PARA PRATELEIRA CENTRAL DE CREMALHEIRA 1/2" X 1" COM ABA E SLATWALL

CÓDIGO

DESC0007

DIMENSÕES

L = 38mm
H = 10mm P = 16mm

ACABAMENTO

Metálico

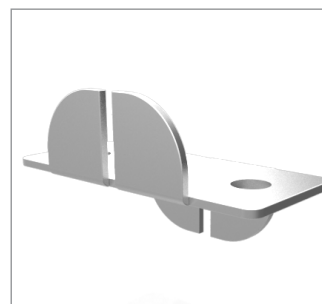

PEÇA

DESCANSO P/ PRAT BRAÇO INCLINADO CREM 1/2X1" OU SLAT

CÓDIGO

DESC0004

DIMENSÕES

L = 13mm
H = 11mm

ACABAMENTO

Metálico



PEÇA

BORRACHA CINZA PARA DESCANSO

CÓDIGO

DESC5G05

DIMENSÕES

L = 13mm
H = 11mm

ACABAMENTO

Cinza Fosco

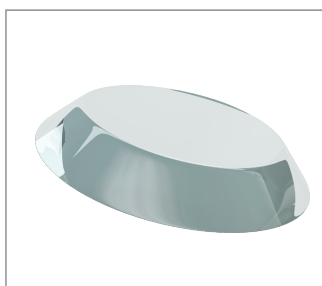

PEÇA

GOTA DE SILICONE PARA DESCANSOS

CÓDIGO

DESC0515

DIMENSÕES

L = 15mm
H = 4mm

ACABAMENTO

Transparente

**PEÇA
DESCRIÇÃO**

CREMALHEIRA SIMPLES 1" X 2"

Peça vertical em metal, para ser parafusada na parede ou em outra estrutura autoportante. Nela são encaixados acessórios para prateleira, arara, etc. A cremalheira pode ou não intercalar painéis e não há necessidade de colocar nenhum calço.

IMAGEM 3D

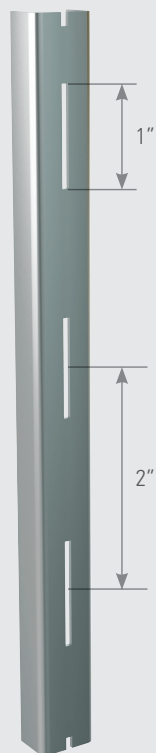

Entre painéis

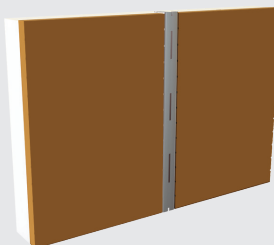

Diretamente na parede

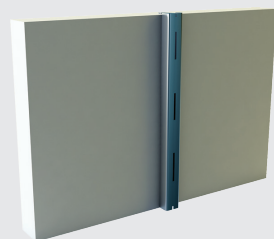

**DESENHO
TÉCNICO**

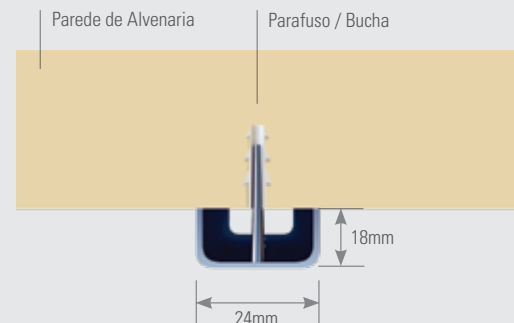

CÓDIGO

CRE20203

CRE20204

ALTURA

1200mm

2400mm

OBSERVAÇÕES

- 1) A distância máxima entre eixos de cremalheiras deve ser inferior a 1200 mm.
- 2) Para fixar a cremalheira na alvenaria - parafusos de cabeça chata 4.5mm x 60mm - bucha s-8
- 3) Quando não existir parede ou se a parede não puder sustentar a cremalheira, instalar a mesma sobre peças de metalon (deve fazer parte de uma estrutura capaz de sustentar a cremalheira). Para fixação no metalon: parafuso autoatarrachante com as medidas acima.
- 4) As medidas dos parafusos podem variar desde que permitam a instalação adequada.
- 5) Esta cremalheira pode ser utilizada diretamente na parede.
- 6) As medidas desta cremalheira estão sujeitas a variações, favor consultar-nos se necessário.

CÓDIGO

CRE20203

CRE20204

CRE28504

DIMENSÕES

C = 1200mm = E = 15mm; L = 24mm

C = 2400mm = E = 15mm; L = 24mm

C = 2400mm = E = 15mm; L = 24mm

CARGA

100 kg

ACABAMENTO

Cromado / Clear Coat



**PEÇA
DESCRIÇÃO**

CREMALHEIRA EMBUTIDA 1" X 2"

Peça vertical, para ser parafusada na parede ou em outra estrutura auto portante. Nela são encaixados acessórios para prateleira, arara, etc. Cremalheira desenhada para suportar cargas pesadas. As travas de rosca dos acessórios devem ser retiradas, para permitir o encaixe desses acessórios na cremalheira embutida. Os furos são de 1" de altura. A distância entre o eixo desses furos é de 2".

IMAGEM 3D



Entre painéis

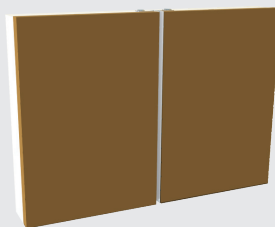

**DESENHO
TÉCNICO**

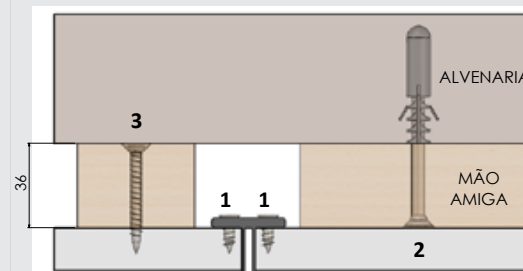

CÓDIGO

CRE20002

ALTURA

2440mm

OBSERVAÇÕES

- 1) A distância máxima entre eixos de cremalheiras deve ser inferior a 1200mm.
- 2) Para fixar a cremalheira embutida no barrote de madeira, que já deve estar instalado: parafusos de cabeça chata 3.9mm x 20mm.
- 3) Em caso de parede de sical, gesso, tijolo de concreto ou similar, ou em caso que não exista parede, usar uma estrutura de metalon (autoportante) para fixar a cremalheira.
- 4) Para fixar a cremalheira no metalon: usar parafuso autoatarrachante com as medidas acima.
- 5) A etiqueta fixada na cremalheira indica o lado que deve ficar para cima.
- 6) A borracha de proteção deve ser retirada somente após a completa instalação da cremalheira.
- 7) O Slatwall ou painel que intercala a cremalheira deve ser parafusado nos barrote.

CÓDIGO

CRE20002

DIMENSÕES

C = 2440mm = 96" ; E = 40mm ;
L = 76mm

CARGA

120 kg

ACABAMENTO

Preto

ACESSÓRIOS



PEÇA		
BRAÇO AJUSTÁVEL PARA PRATELEIRA		
CÓDIGO	DIMENSÕES	CARGA
CRE20212	C = 406mm	25 kg
CRE20213	C = 305mm	25 kg
ACABAMENTO	Cromado	

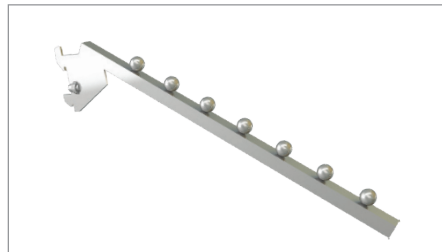

PEÇA		
ARARA FRONTAL CASCATA		
CÓDIGO	DIMENSÕES	CARGA
CRE20216	C = 490mm	35 kg
ACABAMENTO	Cromado	



PEÇA			
SUPORTE LONGO PARA TUBO RETANGULAR 12"			
CÓDIGO	CRE20214	ACABAMENTO	Cromado
CÓDIGO	CRE28514	ACABAMENTO	Clear Coat
DIMENSÕES	C= 305mm		
CARGA	50KG		

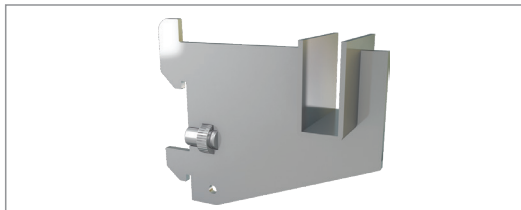

PEÇA			
SUPORTE CURTO PARA TUBO RETANGULAR 3"			
CÓDIGO	CRE20215	ACABAMENTO	Cromado
CÓDIGO	CRE28515	ACABAMENTO	Clear Coat
DIMENSÕES	C = 76mm		
CARGA	50 kg		

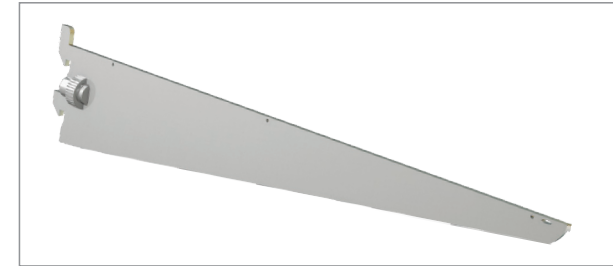

PEÇA			
BRAÇO PARA PRATELEIRA			
CÓDIGO	ACABAMENTO	DIMENSÕES	CARGA
CRE20206	Cromado	C = 254mm	50 kg
CRE20207	Cromado	C = 305mm	50 kg
CRE20208	Cromado	C = 355mm	50 kg
CRE20209	Cromado	C = 406mm	50 kg
CRE28506	Clear Coat	C = 254mm	50 kg
CRE28507	Clear Coat	C = 305mm	50 kg
CRE28508	Clear Coat	C = 355mm	50 kg
CRE28509	Clear Coat	C = 406mm	50 kg

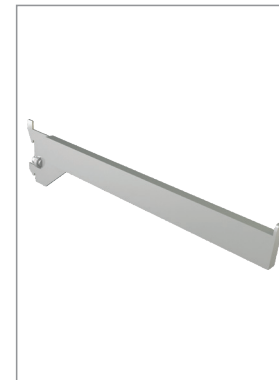

PEÇA			
ARARA FRONTAL RETA			
CÓDIGO	CRE20205	ACABAMENTO	Cromado
CÓDIGO	CRE28505	ACABAMENTO	Clear Coat
DIMENSÕES	C= 306mm		
CARGA	50KG		





PEÇA		
TUBO CIRCULAR COM 2 ACAB		
CÓDIGO	DIMENSÕES	CARGA
TBCR0201	C = 1220mm = 48" E = 32mm	110 kg
ACABAMENTO	Cromado	

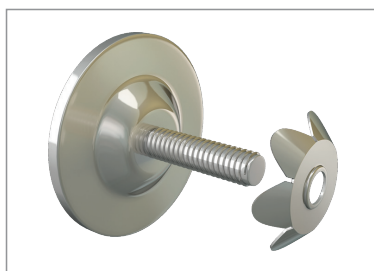

PEÇA	
ACABAMENTO PARA TUBO CIRCULAR	
CÓDIGO	DIMENSÕES
TBCR0202	C = 26mm H = 50mm
ACABAMENTO	Cromado

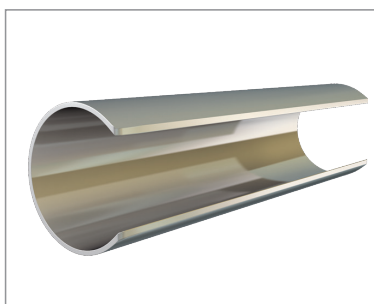

PEÇA	
JUNÇÃO PARA TUBO CIRCULAR	
CÓDIGO	DIMENSÕES
TBCR0203	C = 110mm H = 26mm R = 15mm
ACABAMENTO	Zincado

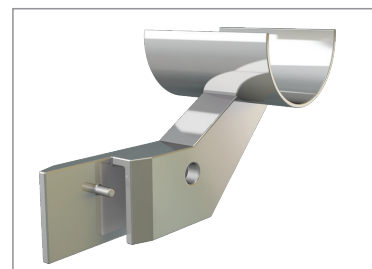

PEÇA		
ADAPTADOR PARA TUBO CIRCULAR CENTRAL		
CÓDIGO	DIMENSÕES	CARGA
TBCR0204	C = 82mm R = 16,5mm	35 kg
ACABAMENTO	Cromado	

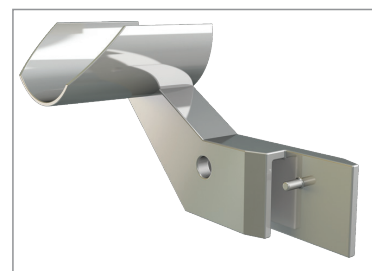

PEÇA		
ADAPTADOR PARA TUBO CIRCULAR ESQUERDO		
CÓDIGO	DIMENSÕES	CARGA
TBCR0205	C = 82mm R = 16,5mm	20 kg
ACABAMENTO	Cromado	

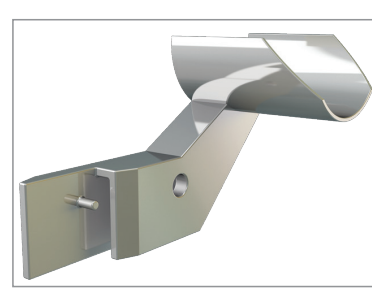

PEÇA		
ADAPTADOR PARA TUBO CIRCULAR DIREITO		
CÓDIGO	DIMENSÕES	CARGA
TBCR0206	C = 82mm R = 16,5mm	20 kg
ACABAMENTO	Cromado	

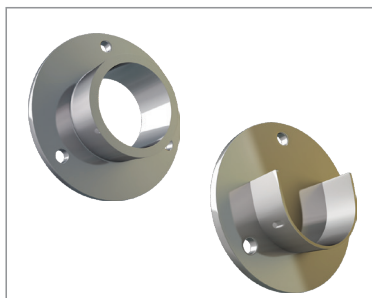

PEÇA KIT FLANGE PARA TUBO CIRCULAR		
CÓDIGO	DIMENSÕES	CARGA
TBCR0239	R = 16,5mm E = 2mm	60kg
ACABAMENTO	Cromado	

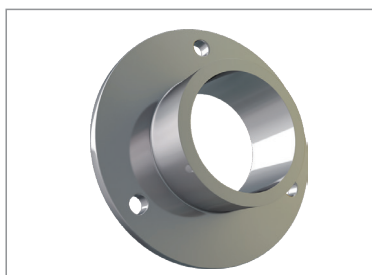

PEÇA FLANGE PARA TUBO CIRCULAR		
CÓDIGO	DIMENSÕES	CARGA
TBCR0209	R = 16,5mm E = 2mm	60kg
ACABAMENTO	Cromado	

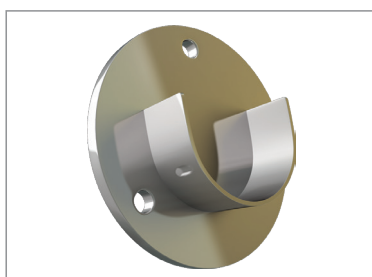

PEÇA FLANGE EM "U" PARA TUBO CIRCULAR		
CÓDIGO	DIMENSÕES	CARGA
TBCR0210	R = 16,5mm E = 2mm	60kg
ACABAMENTO	Cromado	



PEÇA TUBO RETANGULAR COM 2 ACABAMENTOS		
CÓDIGO	ACABAMENTO	CARGA
TBRT0201	Cromado	100 kg
TBRT8501	Clear Coat	100 kg
DIMENSÕES	C = 1220mm = 48" L = 12mm H = 38mm	



PEÇA ACABAMENTO PARA TUBO RETANGULAR	
CÓDIGO	ACABAMENTO
TBRT0202	Cromado
TBRT8502	Clear Coat
DIMENSÕES	L = 19mm H = 50mm P = 77mm



PEÇA	FLANGE PARA TUBO RETANGULAR	
CÓDIGO	DIMENSÕES	CARGA
TBRT0259	L = 38mm H = 70mm	60kg
ACABAMENTO	Cromado	



PEÇA	FLANGE EM "U" PARA TUBO RETANGULAR	
CÓDIGO	DIMENSÕES	CARGA
TBRT0258	L = 38mm H = 70mm	60kg
ACABAMENTO	Cromado	



PEÇA	KIT FLANGE PARA TUBO RETANGULAR	
CÓDIGO	DIMENSÕES	CARGA
TBRT0275	L = 38mm H = 70mm	60kg
ACABAMENTO	Cromado	

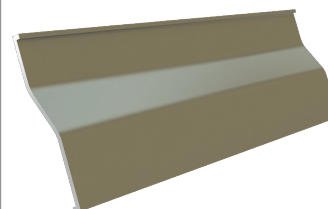

PEÇA	JUNÇÃO PARA TUBO RETANGULAR	
CÓDIGO	DIMENSÕES	
TBRT0203	L = 110mm H = 36mm	
ACABAMENTO	Metálico	

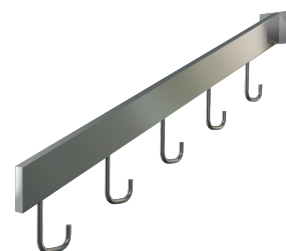

PEÇA	ARARA FRONTAL CASCATA EM GANCHOS PARA TUBO RETANGULAR	
CÓDIGO	DIMENSÕES	CARGA
TBRT0207	C = 382mm	20 kg
ACABAMENTO	Cromado	

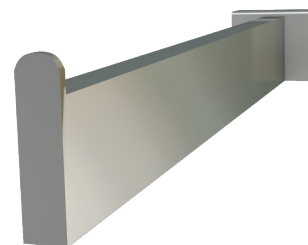

PEÇA	ARARA FRONTAL RETA PARA TUBO RETANGULAR	
CÓDIGO	ACABAMENTO	CARGA
TBRT0208	Cromado	30 kg
TBRT8508	Clear Coat	30 kg
DIMENSÕES	C = 302mm	



PEÇA	DESCANSOS PARA PRATELEIRA DE CREMALHEIRA 1" X 2"	
CÓDIGO	DIMENSÕES	
DESC0001	L = 38mm H = 10mm P = 16mm	
ACABAMENTO	Metálico	

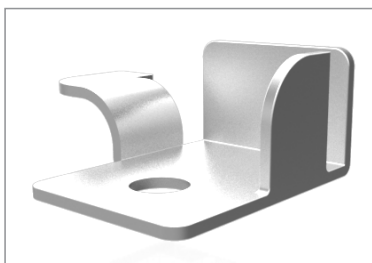

PEÇA	DESCANSOS PARA PRATELEIRA LADO ESQUERDO	
CÓDIGO		
DESC0002		
ACABAMENTO	Metálico	

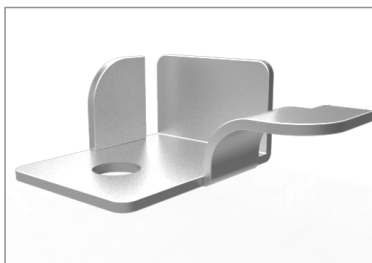

PEÇA	DESCANSOS PARA PRATELEIRA LADO DIREITO	
CÓDIGO		
DESC0003		
ACABAMENTO	Metálico	



PEÇA	BORRACHA CINZA PARA DESCANSO	
CÓDIGO	DIMENSÕES	
DESC5G05	L = 13mm H = 11mm	
ACABAMENTO	Cinza Fosco	

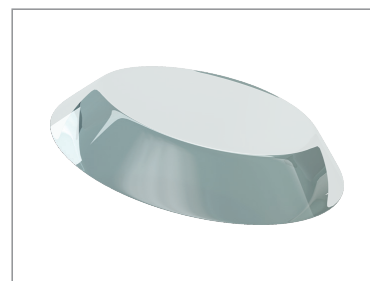

PEÇA	GOTA DE SILICONE PARA DESCANSOS	
CÓDIGO	DIMENSÕES	
DESC0515	L = 15mm H = 4mm	
ACABAMENTO	Transparente	



PEÇA	GANCHO PARA TUBO RETANGULAR	
CÓDIGO	DIMENSÕES	ACABAMENTO
TBRT0209	C = 305mm = 12"; E = 6mm	Cromado
TBRT0210	C = 223mm = 9"; E = 6mm	Cromado
TBRT0211	C = 153mm = 6"; E = 6mm	Cromado
TBRT8509	C = 305mm = 12"; E = 6mm	Clear Coat
TBRT8510	C = 223mm = 9"; E = 6mm	Clear Coat
TBRT8511	C = 153mm = 6"; E = 6mm	Clear Coat
CARGA	10kg	



DOUBLE SLOT

Sistema de medidas européia formado por trilho metálico com slot duplo altamente resistente, proporciona segurança na exposição.

Possui 3 versões em cremalheiras de fácil instalação e manuseio. Recomendado pela durabilidade e versatilidade vertical.

37_Aparente

38_Embutida

39_Parede Piso

40_Acessórios

36_ Ilustração Técnica





ILUSTRAÇÃO TÉCNICA
DOUBLE SLOT

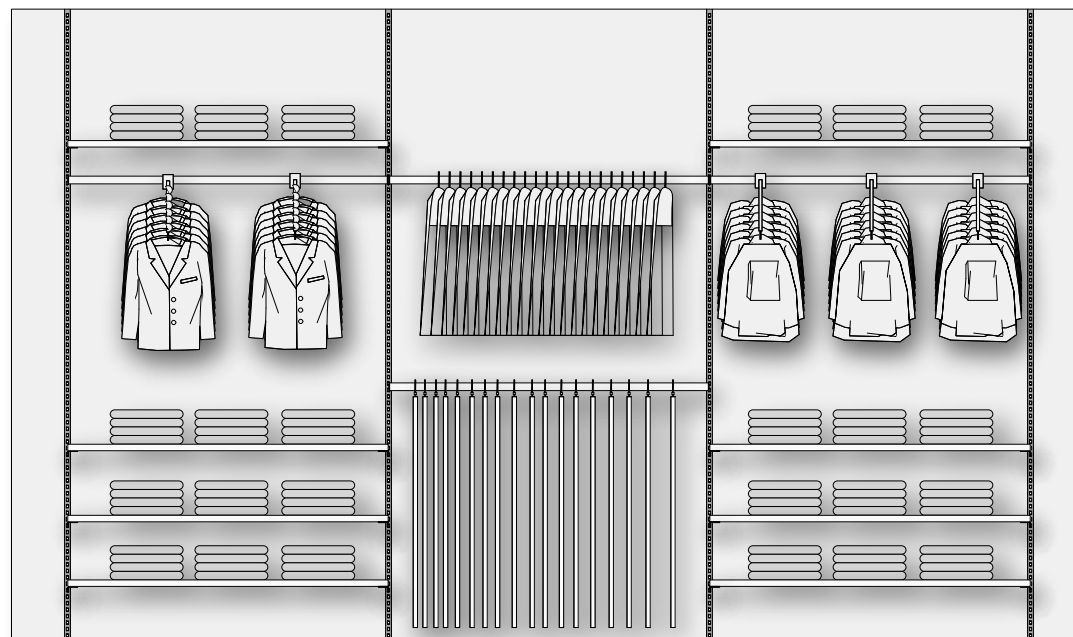
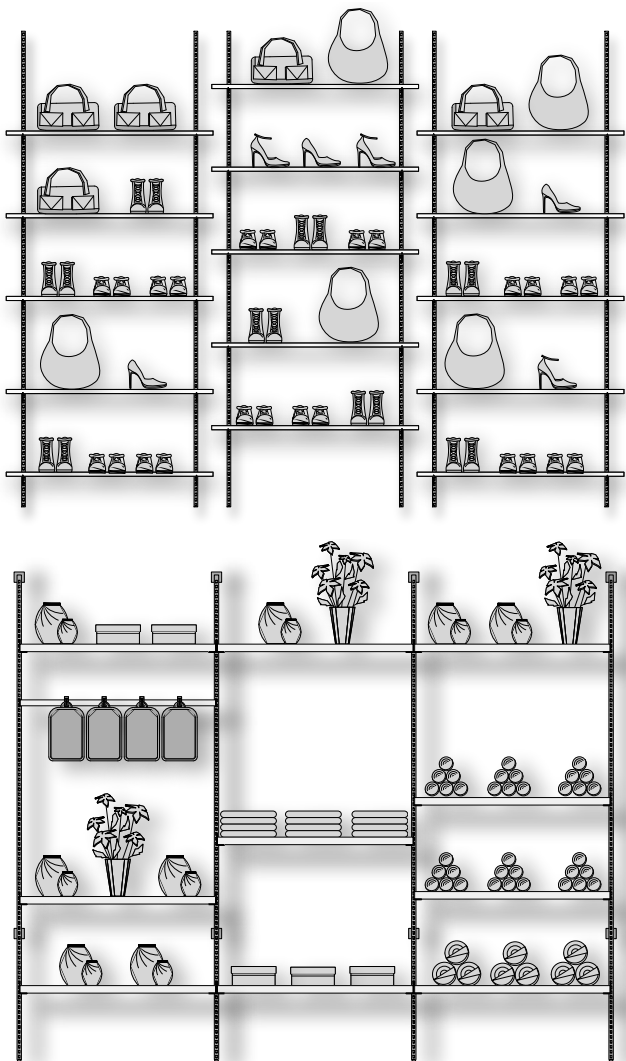

**PEÇA
DESCRIÇÃO**

CREMALHEIRA APARENTE DOUBLE SLOT 2,40M

Peça vertical em aço carbono para ser parafusada na parede ou em estrutura autoportante. Cremalheira desenhada para suportar grandes cargas. Os Slots em formato H são de altura 14mm, a distância entre eixos é de 25mm.

IMAGEM 3D

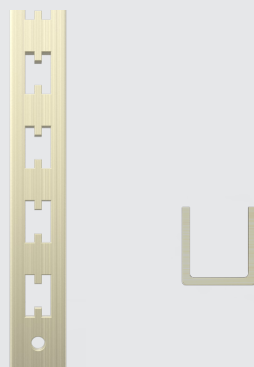
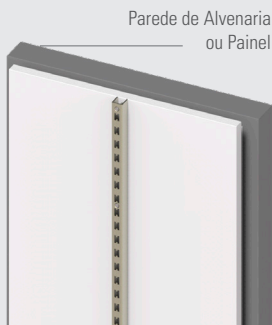

**DESENHO
TÉCNICO**

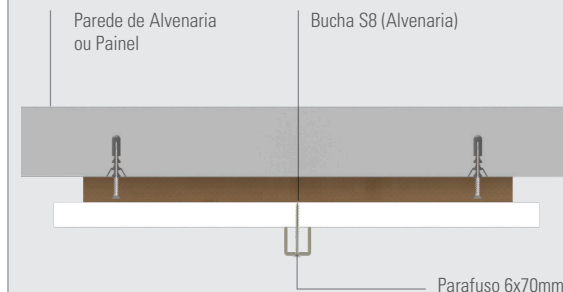

OBSERVAÇÕES

- 1) A distância máxima entre eixos de cremalheiras = 1205mm;
- 2) Dimensões do Painel = 1205x2400mm;
- 3) Todos os acessórios podem ser utilizados nos 3 modelos de cremalheiras;
- 4) Prateleira de vidro deverá ter a mesma profundidade do acessório.

INSTALAÇÃO

- 1) A distância máxima entre eixos das cremalheiras: 1205mm, pois o tubo maior possui 1200m;
- 2) As Cremalheiras podem ser instaladas de duas maneiras (verificar vista superior): Alvenaria - Utilizar Bucha S6 e parafuso 4,0x50mm para fixar mão-amiga na parede e parafuso 3,5x30mm para fixação da cremalheira no painel. Gesso e Drywall - utilizar bucha S8 e parafuso 6x70mm para fixação da cremalheira na estrutura do próprio gesso ou drywall (a mesma não poderá ser instalada sem estar estruturada);
- 3) Não instalar as cremalheiras em materiais porosos e paredes que contenham umidade ou não estejam totalmente niveladas;

CÓDIGO

SLOT3A01
SLOT5A01
SLOT6A01
SLOT0201
SLOT8A01

DIMENSÕES

L = 19,05mm; H = 2400mm;
P = 20mm

CARGA

120 kg

MATERIAL

Aço Carbono

ACABAMENTO

Clear Coat
Preto
Cinza Chumbo
Cinza Lunar
Branco



**PEÇA
DESCRIÇÃO**

CREMALHEIRA EMBUTIDA DOUBLE SLOT 2,40M

Peça vertical em aço carbono para ser parafusada na parede ou em estrutura autoportante. Cremalheira desenhada para suportar grandes cargas. Os Slots em formato I são de altura 14mm, a distância entre eixos é de 25mm.

IMAGEM 3D

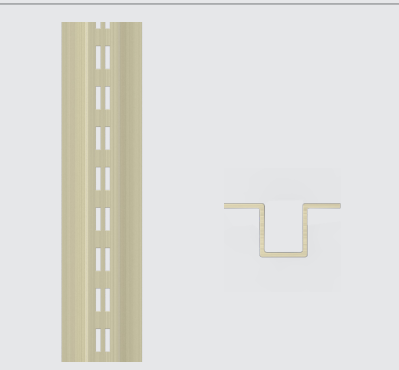
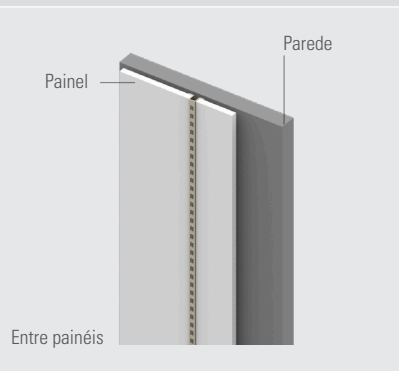
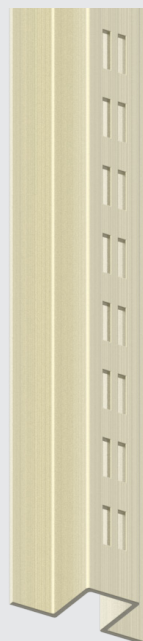

**DESENHO
TÉCNICO**

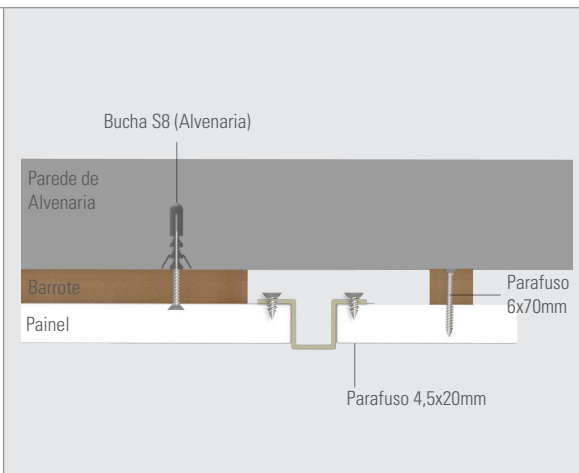

OBSERVAÇÕES

- 1) A distância máxima entre eixos de cremalheiras = 1205mm;
- 2) Dimensões do Painel = 1205x2400mm;
- 3) Todos os acessórios podem ser utilizados nos 3 modelos de cremalheiras;
- 4) Prateleira de vidro deverá ter a mesma profundidade do acessório.

INSTALAÇÃO

- 1) As cremalheiras devem ser instaladas à 10 cm do piso (para evitar contato da limpeza com o produto);
- 2) A distância máxima entre eixos das cremalheiras: 1205mm, pois o tubo maior possui 1200m;
- 3) As Cremalheiras podem ser instaladas de duas maneiras (verificar vista superior): Alvenaria - Utilizar Bucha S6 e parafuso 4,0x50mm para fixar mão-amiga na parede e parafuso 3,5x30mm para fixação da cremalheira no painel. Gesso e Drywaal - utilizar bucha S8 e parafuso 6x70mm para fixação da cremalheira na estrutura do próprio gesso ou drywall (a mesma não poderá ser instalada sem estar estruturada);
- 4) Não instalar as cremalheiras em materiais porosos e paredes que contenham umidade ou não estejam totalmente niveladas;

CÓDIGO	SLOT3A02 SLOT5A02 SLOT6A02 SLOT0202 SLOT8A02	DIMENSÕES	L = 500mm; H = 2414mm; P = 20mm
CARGA	120 kg		
MATERIAL	Aço Carbono	ACABAMENTO	Clear Coat Preto Cinza Chumbo Cinza Lunar Branco

**PEÇA
DESCRIÇÃO**

**CREMALHEIRA PISO PAREDE DOUBLE SLOT
2,40M**

Peça vertical em aço carbono para ser parafusada na parede ou em estrutura autoportante. Cremalheira desenhada para suportar grandes cargas. Os Slots em formato H são de altura 14mm, a distância entre eixos é de 25mm.

IMAGEM 3D

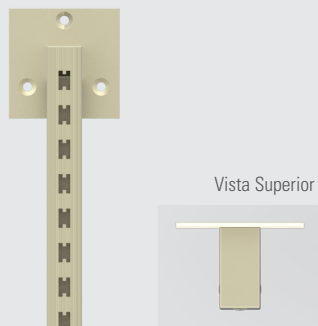
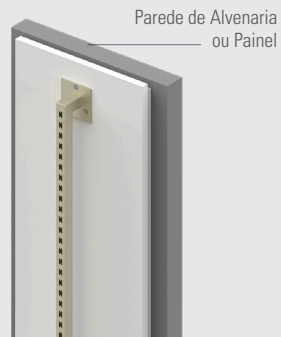
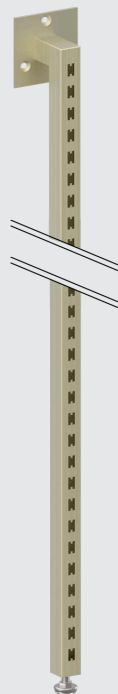

**DESENHO
TÉCNICO**

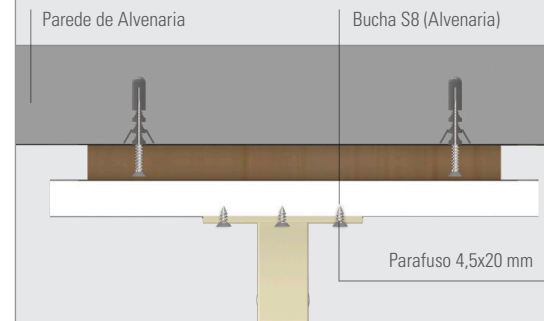

OBSERVAÇÕES

- 1) A distância máxima entre eixos de cremalheiras = 1205mm;
- 2) Dimensões do Painel = 1205x2400mm;
- 3) Todos os acessórios podem ser utilizados nos 3 modelos de cremalheiras;
- 4) Prateleira de vidro deverá ter a mesma profundidade do acessório.

INSTALAÇÃO

- 1) A distância máxima entre eixos das cremalheiras: 1205mm, pois o tubo maior possui 1200m;
- 2) As Cremalheiras podem ser instaladas de duas maneiras (verificar vista superior): Alvenaria - Utilizar Bucha S6 e parafuso 4,0x50mm para fixar mão-amiga na parede e parafuso 3,5x30mm para fixação da cremalheira no painel. Gesso e Drywaal - utilizar bucha S8 e parafuso 6x70mm para fixação da cremalheira na estrutura do próprio gesso ou drywall (a mesma não poderá ser instalada sem estar estruturada);
- 3) Não instalar as cremalheiras em materiais porosos e paredes que contenham umidade ou não estejam totalmente niveladas;

CÓDIGO

SLOT3A03
SLOT5A03
SLOT6A03
SLOT0203
SLOT8A03

DIMENSÕES

L = 80mm, H = 2400mm,
P = 55mm

CARGA

120 kg

MATERIAL

Aço Carbono

ACABAMENTO

Clear Coat
Preto
Cinza Chumbo
Cinza Lunar
Branco



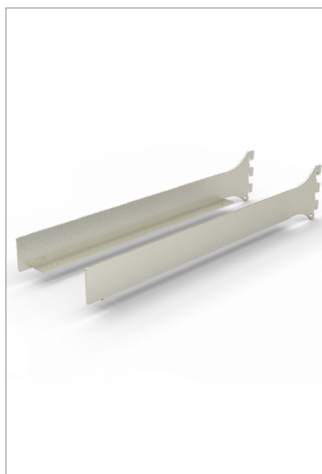

PEÇA SUPORTE P/ PRATELEIRA ESP 18MM DOUBLE SLOT 270MM (PAR)		
CÓDIGO	DIMENSÕES	CARGA
SLOT3A06 SLOT5A06 SLOT6A06 SLOT0206 SLOT8A06	L = 270mm, H = 90mm, P = 18mm	20 kg
ACABAMENTO	Clear Coat / Preto / Cinza Chumbo /Cinza Lunar / Branco	
MATERIAL	Aço Carbono	
APLICAÇÃO	Vidro / Madeiras	

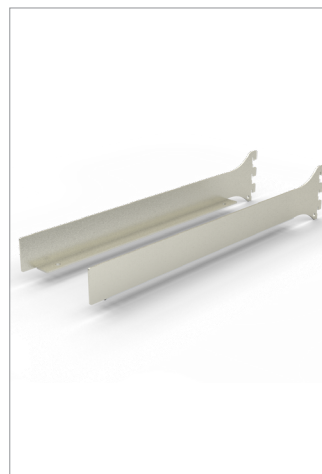

PEÇA SUPORTE P/ PRATELEIRA ESP 37MM DOUBLE SLOT 405MM (PAR)		
CÓDIGO	DIMENSÕES	CARGA
SLOT3A04 SLOT5A04 SLOT6A04 SLOT0204 SLOT8A04	L = 415mm, H = 74,5mm, P = 20mm	20 kg
ACABAMENTO	Clear Coat / Preto / Cinza Chumbo /Cinza Lunar / Branco	
MATERIAL	Aço Carbono	
APLICAÇÃO	Madeiras	



PEÇA SUPORTE P/ PRATELEIRA DOUBLE SLOT 280MM (PAR)		
CÓDIGO	DIMENSÕES	CARGA
SLOT3A07 SLOT5A07 SLOT6A07 SLOT0207 SLOT8A07	L = 290mm, H = 65mm, P=18mm	20 kg
ACABAMENTO	Clear Coat / Preto / Cinza Chumbo /Cinza Lunar / Branco	
MATERIAL	Aço Carbono	
APLICAÇÃO	Vidro / Madeiras	

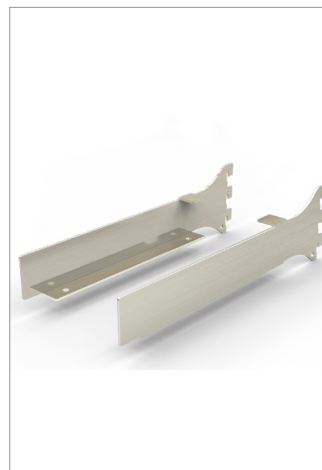

PEÇA SUPORTE P/ PRATELEIRA ESP 37MM DOUBLE SLOT 270MM (PAR)		
CÓDIGO	DIMENSÕES	CARGA
SLOT3A05 SLOT5A05 SLOT6A05 SLOT0205 SLOT8A05	L = 270mm, H = 74,5mm, P = 20mm	20 kg
ACABAMENTO	Clear Coat / Preto / Cinza Chumbo / Cinza Lunar / Branco	
MATERIAL	Aço Carbono	
APLICAÇÃO	Vidro / Madeiras	

ACESSÓRIOS

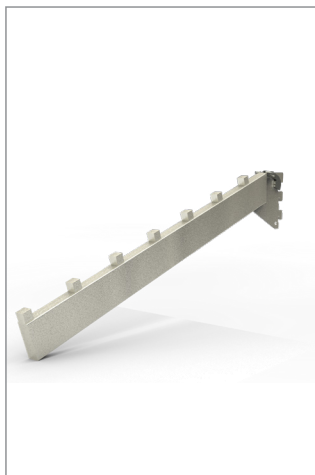

PEÇA		
ARARA CASCATA DOUBLE SLOT		
CÓDIGO	DIMENSÕES	CARGA
SLOT3A18 SLOT5A18 SLOT6A18 SLOT0218 SLOT8A18	L = 440mm, H = 176,4mm, P = 12,7mm	20 kg
ACABAMENTO	Clear Coat / Preto / Cinza Chumbo / Cinza Lunar / Branco	
MATERIAL	Aço Carbono	
OBS:	* Incluso Trava para Acessório	

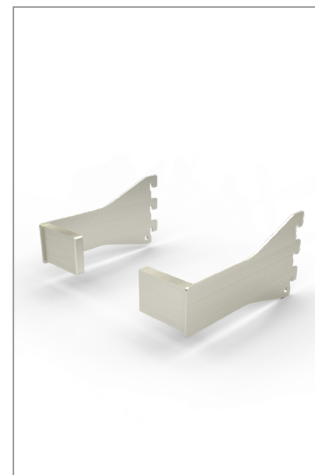

PEÇA		
SUPORTE LATERAL P/TUBO RETANGULAR DOUBLE SLOT 5" (PAR)		
CÓDIGO	DIMENSÕES	CARGA
SLOT3A11 SLOT5A11 SLOT6A11 SLOT0211 SLOT8A11	L: 148,7 - H: 74,5 - P:50,4mm	30 kg
ACABAMENTO	Clear Coat / Preto / Cinza Chumbo / Cinza Lunar / Branco	
MATERIAL	Aço Carbono	
APLICAÇÃO	Vidro / Madeiras	



PEÇA		
ARARA FRONTAL Z DOUBLE SLOT		
CÓDIGO	DIMENSÕES	CARGA
SLOT3A17 SLOT5A17 SLOT6A17 SLOT0217 SLOT8A17	L = 400mm, H = 209,5mm, P = 12,7mm	20 kg
ACABAMENTO	Clear Coat / Preto / Cinza Chumbo / Cinza Lunar / Branco	
MATERIAL	Aço Carbono	
OBS:	* Incluso Trava para Acessório	

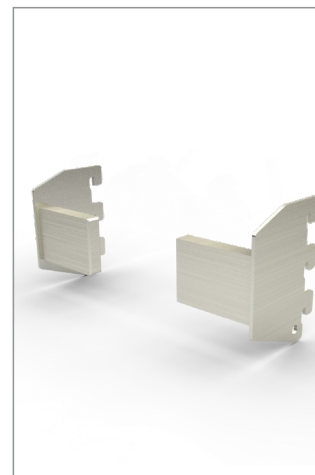

PEÇA		
SUPORTE LATERAL P/TUBO RETANGULAR DOUBLE SLOT 2" (PAR)		
CÓDIGO	DIMENSÕES	CARGA
SLOT3A10 SLOT5A10 SLOT6A10 SLOT0210 SLOT8A10	L: 54,2 - H: 74,5 - P:50,4mm	20 kg
ACABAMENTO	Clear Coat / Preto / Cinza Chumbo / Cinza Lunar / Branco	
MATERIAL	Aço Carbono	





PEÇA **ARARA EM U DOUBLE SLOT**

CÓDIGO	DIMENSÕES
SLOT3A12	L = 600mm, H = 74,5mm, P = 312mm
SLOT5A12	L = 600mm, H = 74,5mm, P = 312mm
SLOT6A12	L = 600mm, H = 74,5mm, P = 312mm
SLOT0212	L = 600mm, H = 74,5mm, P = 312mm
SLOT8A12	L = 600mm, H = 74,5mm, P = 312mm
SLOT3A14	L = 1000mm, H = 74,5mm, P = 312mm
SLOT5A14	L = 1000mm, H = 74,5mm, P = 312mm
SLOT6A14	L = 1000mm, H = 74,5mm, P = 312mm
SLOT0214	L = 1000mm, H = 74,5mm, P = 312mm
SLOT8A14	L = 1000mm, H = 74,5mm, P = 312mm
SLOT3A15	L = 1200mm, H = 74,5mm, P = 312mm
SLOT5A15	L = 1200mm, H = 74,5mm, P = 312mm
SLOT6A15	L = 1200mm, H = 74,5mm, P = 312mm
SLOT0215	L = 1200mm, H = 74,5mm, P = 312mm
SLOT8A15	L = 1200mm, H = 74,5mm, P = 312mm
ACABAMENTO	Clear Coat / Preto / Cinza Chumbo / Cinza Lunar / Branco
MATERIAL	Aço Carbono
CARGA	20 kg

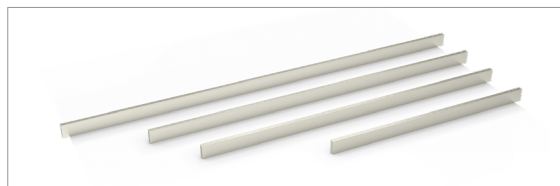

PEÇA **TUBO RETANGULAR DOUBLE SLOT**

CÓDIGO	DIMENSÕES
SLOT3A27	L: 600 - H: 38,1 - P:12,7mm
SLOT5A27	L: 600 - H: 38,1 - P:12,7mm
SLOT6A27	L: 600 - H: 38,1 - P:12,7mm
SLOT0227	L: 600 - H: 38,1 - P:12,7mm
SLOT8A27	L: 600 - H: 38,1 - P:12,7mm
SLOT3A29	L: 1000 - H: 38,1 - P:12,7mm
SLOT5A29	L: 1000 - H: 38,1 - P:12,7mm
SLOT6A29	L: 1000 - H: 38,1 - P:12,7mm
SLOT0229	L: 1000 - H: 38,1 - P:12,7mm
SLOT8A29	L: 1000 - H: 38,1 - P:12,7mm
SLOT3A30	L = 1200mm, H = 38,1mm, P = 12,7mm
SLOT5A30	L = 1200mm, H = 38,1mm, P = 12,7mm
SLOT6A30	L = 1200mm, H = 38,1mm, P = 12,7mm
SLOT0230	L = 1200mm, H = 38,1mm, P = 12,7mm
SLOT8A30	L = 1200mm, H = 38,1mm, P = 12,7mm
ACABAMENTO	Clear Coat / Preto / Cinza Chumbo / Cinza Lunar / Branco
MATERIAL	Aço Carbono
CARGA	20 kg

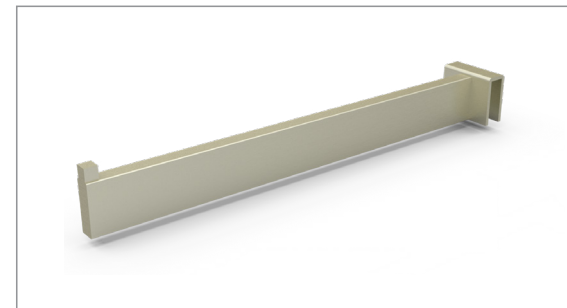

PEÇA **ARARA FRONTAL RETA P/TUBO RETANGULAR DOUBLE SLOT**

CÓDIGO	DIMENSÕES	CARGA
SLOT3A20 SLOT5A20 SLOT6A20 SLOT0220 SLOT8A20	L = 367,1mm, H = 41,1mm, P = 50mm	20 kg
ACABAMENTO	Clear Coat / Preto / Cinza Chumbo / Cinza Lunar / Branco	
MATERIAL	Aço Carbono	
APLICAÇÃO	Vidro / Madeiras	

ACESSÓRIOS



PEÇA	ARARA FRONTAL RETA DOUBLE SLOT	
CÓDIGO	DIMENSÕES	CARGA
SLOT3A16 SLOT5A16 SLOT6A16 SLOT0216 SLOT8A16	L = 400mm, H = 84mm, P = 12,7mm	20 kg
ACABAMENTO	Clear Coat / Preto / Cinza Chumbo /Cinza Lunar / Branco	
MATERIAL	Aço Carbono	
OBS:	* Incluso Trava para Acessório	

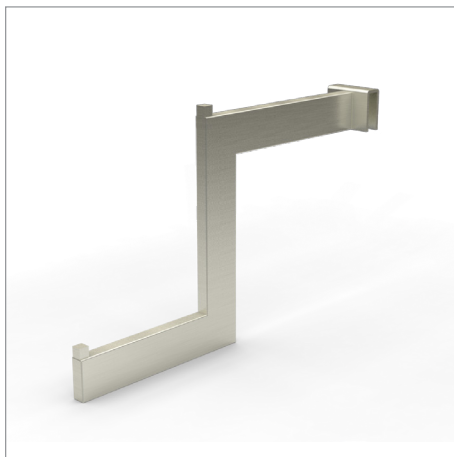

PEÇA	ARARA FRONTAL Z P/ TUBO RETANGULAR DOUBLE SLOT	
CÓDIGO	DIMENSÕES	CARGA
SLOT3A22 SLOT5A22 SLOT6A22 SLOT0222 SLOT8A22	L: 368 - H: 228 - P:50mm	20 kg
ACABAMENTO	Clear Coat / Preto / Cinza Chumbo /Cinza Lunar / Branco	
MATERIAL	Aço Carbono	

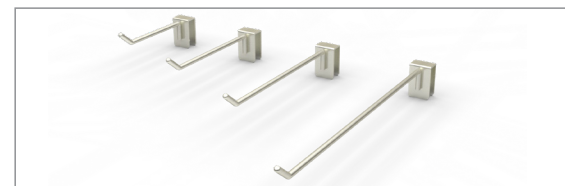

PEÇA	GANCHO PARA TUBO RETANGULAR DOUBLE SLOT	
CÓDIGO	DIMENSÕES	CARGA
SLOT3A23 SLOT5A23 SLOT6A23 SLOT0223 SLOT8A23 SLOT3A24 SLOT5A24 SLOT6A24 SLOT0224 SLOT8A24 SLOT3A25 SLOT5A25 SLOT6A25 SLOT0225 SLOT8A25	4" 4" 4" 4" 4" 6" 6" 6" 6" 6" 8" 8" 8" 8" 8"	10 kg
ACABAMENTO	Clear Coat / Preto / Cinza Chumbo / Cinza Lunar / Branco	
MATERIAL	Aço Carbono	
OBS:	* Incluso Trava para Acessório	

